

**Secretari General de  
l'Ajuntament de Rubí**

Josep M Colell Voltas

Motivo: Document  
d'Avanç del POUM de  
Rubí sotmes a publicació  
i informació pública  
segons acord de  
25-6-2024  
Fecha: 2024.06.28  
11:59:36 +02'00'

## 12. CATÀLEG DE PATRIMONI

Firmado digitalmente por  
JUAN ENRIQUE PASTOR B64750300  
Número de reconocimiento IDN:  
22413-Reg-2005-Reg-B-384247  
Tamaño: 2346 Bytes /  
Fecha: 2024.06.28 11:59:36 +02'00'  
serialNumber=DCE:  
displayName=JUAN ENRIQUE  
PASTOR B64750300  
CN=JUAN ENRIQUE  
PASTOR B64750300,  
OU=SECRETARIA DE  
LLOP PASTOR S.L.P.-ES  
Fecha: 2024.06.17 11:05:21 +02'00'

**JUAN  
ENRIQUE  
PASTOR (R:  
B64750300)**



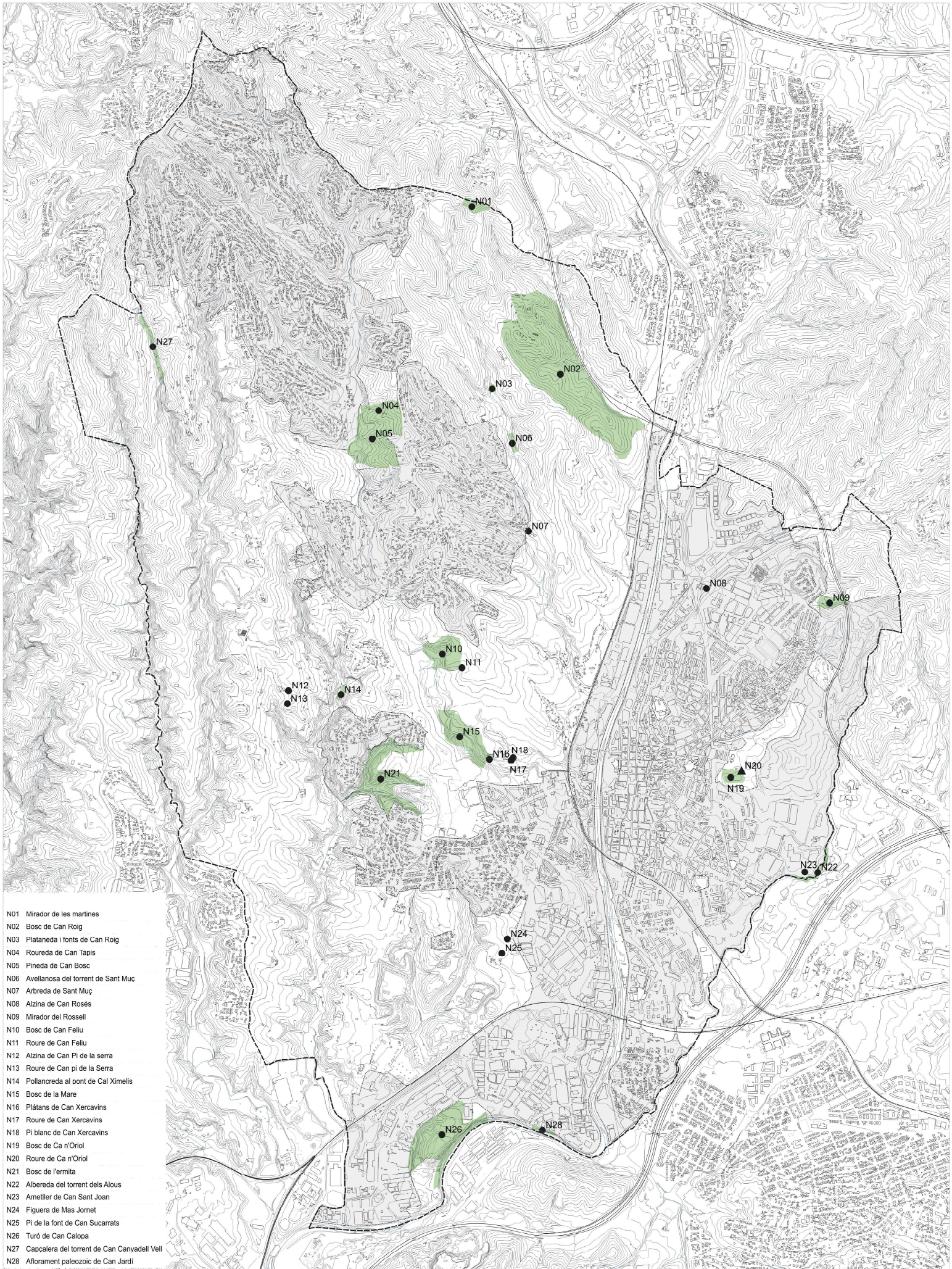

- N01 Mirador de les martines
- N02 Bosc de Can Roig
- N03 Plataneda i fonts de Can Roig
- N04 Roureda de Can Tapis
- N05 Pineda de Can Bosc
- N06 Avellanosa del torrent de Sant Muç
- N07 Arbreda de Sant Muç
- N08 Alzina de Can Rosés
- N09 Mirador del Rossell
- N10 Bosc de Can Feliu
- N11 Roure de Can Feliu
- N12 Alzina de Can Pi de la serra
- N13 Roure de Can pi de la Serra
- N14 Pollancreda al pont de Cal Ximelis
- N15 Bosc de la Mare
- N16 Platans de Can Xercavins
- N17 Roure de Can Xercavins
- N18 Pi blanc de Can Xercavins
- N19 Bosc de Ca n'Oriol
- N20 Roure de Ca n'Oriol
- N21 Bosc de l'ermita
- N22 Albereda del torrent dels Alous
- N23 Ametller de Can Sant Joan
- N24 Figuera de Mas Jornet
- N25 Pi de la font de Can Sucarrats
- N26 Turó de Can Calopa
- N27 Capçalera del torrent de Can Canyadell Vell
- N28 Aflorament paleozoic de Can Jardí

Font: Registre de Planejament Urbanístic de Catalunya (RPUC)

Protecció  
 ▲ Bé cultural de interès local (BCIL)  
 ● Bé de protecció urbanística (BPU)

**PLA D'ORDENACIÓ URBANÍSTICA MUNICIPAL DE RUBÍ**  
PLÀNOLS D'INFORMACIÓ AVANÇ DEL PLA GENERAL D'ORDENACIÓ URBANA

**PLANEJAMENT URBANÍSTIC**  
 12.1 Patrimoni natural



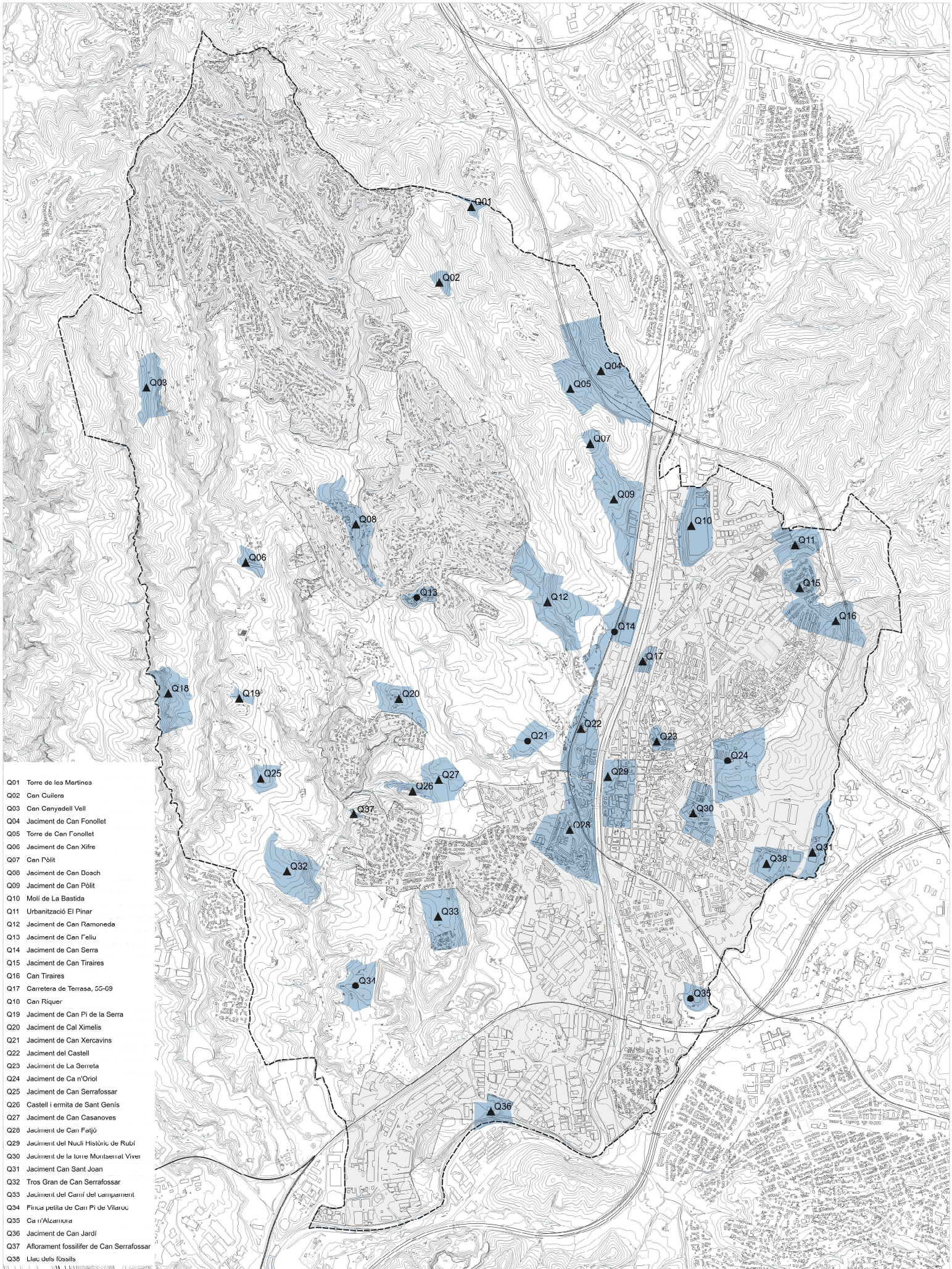

- Q01 Torre de les Martines
- Q02 Can Guiera
- Q03 Can Canyadell Vell
- Q04 Jaciment de Can Fonollet
- Q05 Torre de Can Fonollet
- Q06 Jaciment de Can Xifre
- Q07 Can Pòlit
- Q08 Jaciment de Can Dosch
- Q09 Jaciment de Can Pòlit
- Q10 Molí de La Bastida
- Q11 Urbanització El Pinar
- Q12 Jaciment de Can Ramoneda
- Q13 Jaciment de Can Feliu
- Q14 Jaciment de Can Serra
- Q15 Jaciment de Can Tiraires
- Q16 Can Tiraires
- Q17 Carretera de Terrasa, 55-69
- Q18 Can Riquer
- Q19 Jaciment de Can Pi de la Serra
- Q20 Jaciment de Cal Ximelis
- Q21 Jaciment de Can Xercavins
- Q22 Jaciment del Castell
- Q23 Jaciment de La Serreta
- Q24 Jaciment de Ca n'Oriol
- Q25 Jaciment de Can Serrafossar
- Q26 Castell i ermita de Sant Genís
- Q27 Jaciment de Can Casanoves
- Q28 Jaciment de Can Fajó
- Q29 Jaciment del Nucli Històric de Rubí
- Q30 Jaciment de la torre Montserrat Viver
- Q31 Jaciment Can Sant Joan
- Q32 Tros Gran de Can Serrafossar
- Q33 Jaciment del Carril del campament
- Q34 Finca petita de Can Pi de Vilatorrada
- Q35 Ca n'Alzamora
- Q36 Jaciment de Can Jardí
- Q37 Aflorament fòssilífer de Can Serrafossar
- Q38 Llac dels fòssils

Font: Registre de Planejament Urbanístic de Catalunya (RPUC)

Protecció  
 ▲ Bé cultural de interès local (BCIL)  
 ● Altres

**PLA D'ORDENACIÓ URBANÍSTICA MUNICIPAL DE RUBÍ**  
 PLÀNOLS D'INFORMACIÓ

**PLANEJAMENT URBANÍSTIC**  
 12.2 Patrimoni arqueològic



- A01 Conjunt urba del nucli historic
- A02 Can Carreres
- A03 Can Bosc
- A04 Masoveria de Sant Muç
- A05 Can Roig
- A06 Can Tapis
- A07 Trull de la cambrà agraria
- A08 Mas Jorret
- A09 Can Sant Joan
- A10 Monument a Clavé
- A11 Can Calopa
- A12 Can Sedó
- A13 Iorres d'en Massana
- A14 Xemeia de la Bónia Salto
- A15 Torre Vilardell
- A16 Can Casanoves
- A17 Can Muxi
- A18 Cal Moreno
- A19 Jardí torre d'Aigua
- A20 Casa dels Telers
- A21 Conunt Plaça Pearson
- A22 Caves Ariscondel
- A23 Cava Ans Casanoves
- A24 Serralena Solsona
- A25 Barraca dels Patilles
- A26 Barraca del Tros Gran
- A27 Cal Gerrer
- A28 Pou del Mas Ferran
- A29 Can Corrons
- A30 Pont dels Alous
- A31 Aqueducte
- A32 Monument a la rierada
- P01 Can Matari
- P02 Can Solà
- P03 Can Mir
- P04 Can Felu
- P05 Can Ramoneda
- P06 Can Xercavins
- P07 Cal Ximelis
- P08 Can Pi de la Serra
- P09 Can Serrafossa
- P10 Can Balasc
- P11 Can Pi de Vilaroc
- P12 Ca n'Alzamora
- P13 Torre de La Llebre
- P14 Can Rosés
- P15 Ca n'Oriol
- P16 Can Serra
- P17 Cal Patilles
- P18 L'escardivol
- P19 Ajuntament
- P20 Casa carrer de Terrassa, 40
- P21 Casa Llenc
- P22 Cal Palet
- P23 Fàbrica de Joan Debant
- P25 Farmàcia Parrilla
- P26 Fassina Aguilera
- P27 Conjunt del Vapor Nou
- P28 Cal Fideuer
- P29 Cal Fideuer / Ca l'Aliart
- P30 Cal Ferro
- P31 Can Vilaró
- P32 Escola evangèlica de Rubí
- P33 Celler cooperatiu
- P34 Antiga estació
- P35 Torre Llopis
- P36 Torre Samaranc
- P37 Cal Met Lleó
- P38 Can Riba
- P39 Torre Teixidor
- P40 Acadèmia Balmes
- P41 Torre Gaju
- P42 Cal Gaspà
- P43 Cal Muntades
- P44 Ca n'Archs
- P45 Conjunt Pau Claris
- P46 Conjunt Plaça Aguilera
- P47 Conjunt Rubí Centre Antic
- P48 Conjunt Plaça Clavé
- P49 Conjunt Carrer Colom
- P50 Carrer Balmes 31
- P51 Conjunt Carrer Floridablanca
- P52 Conjunt Carrer Sant Isidre
- P53 Conjunt Plana del Castell
- T01 El castell
- T02 Església de Sant Pere de Rubí
- T03 Frmita de Sant Muç
- T04 Anjueducte de Can Claverí
- T05 Escola Ribas
- T06 Casino Espanyol
- T07 Torre Expeleta
- T08 Església Evangèlica de Rubí
- T09 Casa Imbert
- T10 Era de Ca n'Oriol

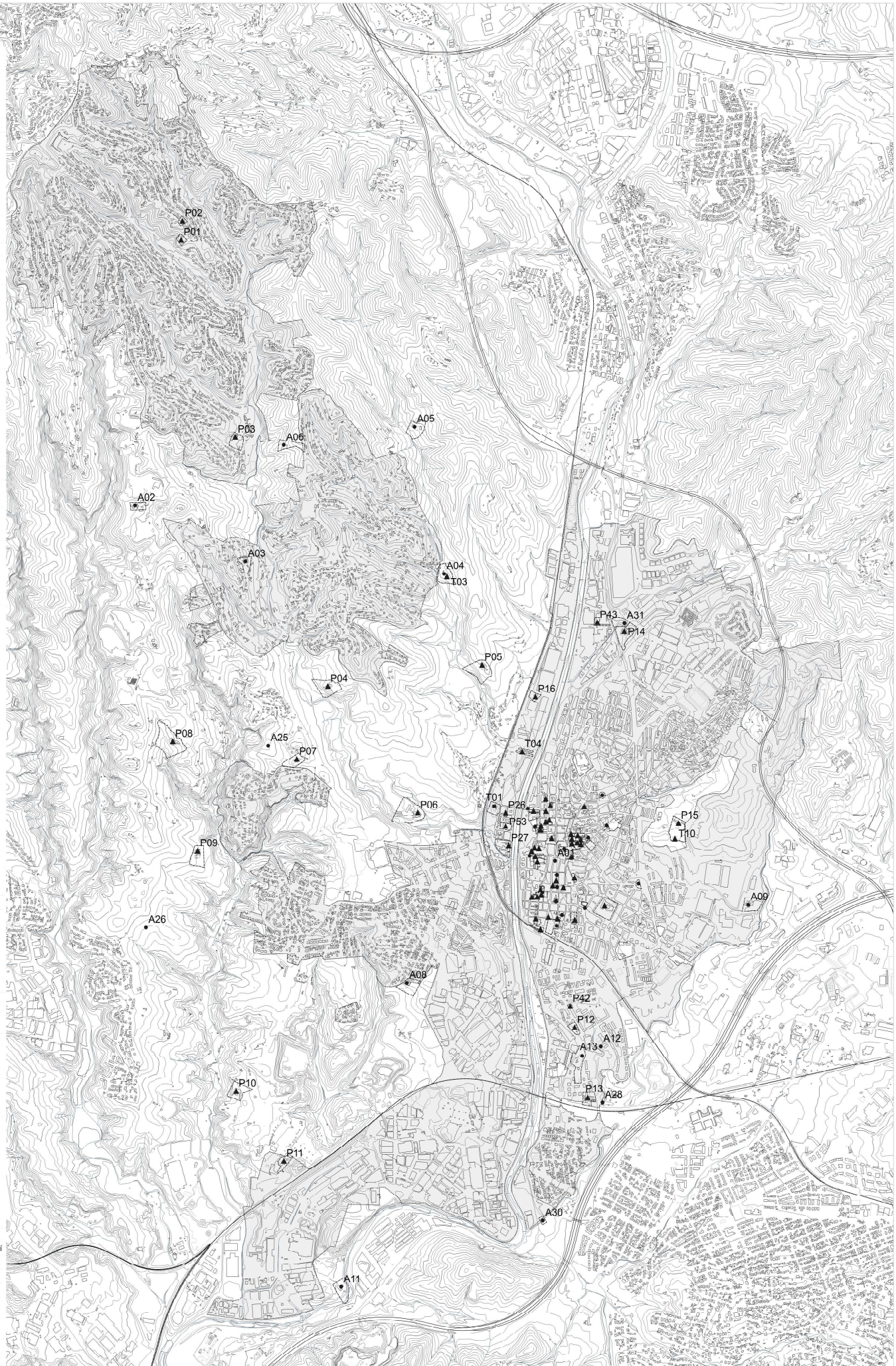

Font: Registre de Planejament Urbanístic de Catalunya (RPUC)

- Protecció**
- Bé cultural d'interès nacional (BCIN)
  - ▲ Bé cultural d'interès local (BCLL)
  - Bé de protecció urbanística (BPU)

**PLA D'ORDENACIÓ URBANÍSTICA MUNICIPAL DE RUBÍ**  
PLÀNOLS D'INFORMACIÓ

**PLANEJAMENT URBANÍSTIC**  
 12.3 Patrimoni arquitectònic



- A01 Conjunt urbà del nucli històric
- A02 Can Carreres
- A03 Can Bosc
- A04 Masoveria de Sant Muç
- A05 Can Roig
- A06 Can Tapis
- A07 Trull de la cambra agrària
- A08 Mas Jornet
- A09 Can Sant Joan
- A10 Monument a Clavé
- A11 Can Calopa
- A12 Can Sedó
- A13 Torres d'en Massana
- A14 Xemenieia de la Bònica Salto
- A15 Torre Viardell
- A16 Can Casanoves
- A17 Can Muxí
- A18 Cal Moreno
- A19 Jardí Torre d'Aigua
- A20 Casa dels Telers
- A21 Conjunt Plaça Pearson
- A22 Caves Ariscondel
- A23 Cava Aris Casanoves
- A24 Serralleria Solsona
- A25 Barraca dels Patilles
- A26 Barraca del Tros Gran
- A27 Cal Gerrer
- A28 Pou del Mas Ferran
- A29 Can Corrons
- A30 Pont dels Alous
- A31 Aqüeducte
- A32 Monument a la rierada
- P01 Can Matarí
- P02 Can Solà
- P03 Can Mir
- P04 Can Feliu
- P05 Can Ramoneda
- P06 Can Xercavins
- P07 Cal Ximelis
- P08 Can Pi de la Serra
- P09 Can Serrafossa
- P10 Can Balasc
- P11 Can Pi de Vilaroc
- P12 Ca n'Alzamora
- P13 Torre de La Llebre
- P14 Can Rosés
- P15 Ca n'Oriol
- P16 Can Serra
- P17 Cal Patilles
- P18 L'escardivol
- P19 Ajuntament
- P20 Casa carrer de Terrassa, 40
- P21 Casa Llong
- P22 Cal Palet
- P23 Fàbrica de Joan Debant
- P25 Farmàcia Parrilla
- P26 Fassina Aguilera
- P27 Conjunt del Vapor Nou
- P28 Cal Fideuer
- P29 Cal Fideuer / Ca l'Aïllat
- P30 Cal Ferro
- P31 Can Vilaró
- P32 Escola evangèlica de Rubí
- P33 Celler cooperatiu
- P34 Antiga estació
- P35 Torre Llopis
- P36 Torre Samaranc
- P37 Cal Met Lleó
- P38 Can Ribas
- P39 Torre Teixidor
- P40 Acadèmia Balmes
- P41 Torre Gaju
- P42 Cal Gaspà
- P43 Cal Muntades
- P44 Ca n'Archs
- P45 Conjunt Pau Claris
- P46 Conjunt Plaça Aguilera
- P47 Conjunt Rubí Centre Antic
- P48 Conjunt Plaça Clavé
- P49 Conjunt Carrer Colom
- P50 Carrer Balmes 31
- P51 Conjunt Carrer Floridablanca
- P52 Conjunt Carrer Sant Isidre
- P53 Conjunt Plana del Castell
- T01 El castell
- T02 Església de Sant Pere de Rubí
- T03 Ermita de Sant Muç
- T04 Aqüeducte de Can Claverí
- T05 Escola Ribas
- T06 Casino Espanyol
- T07 Torre Expeleta
- T08 Església Evangèlica de Rubí
- T09 Casa Imbert
- T10 Era de Ca n'Oriol

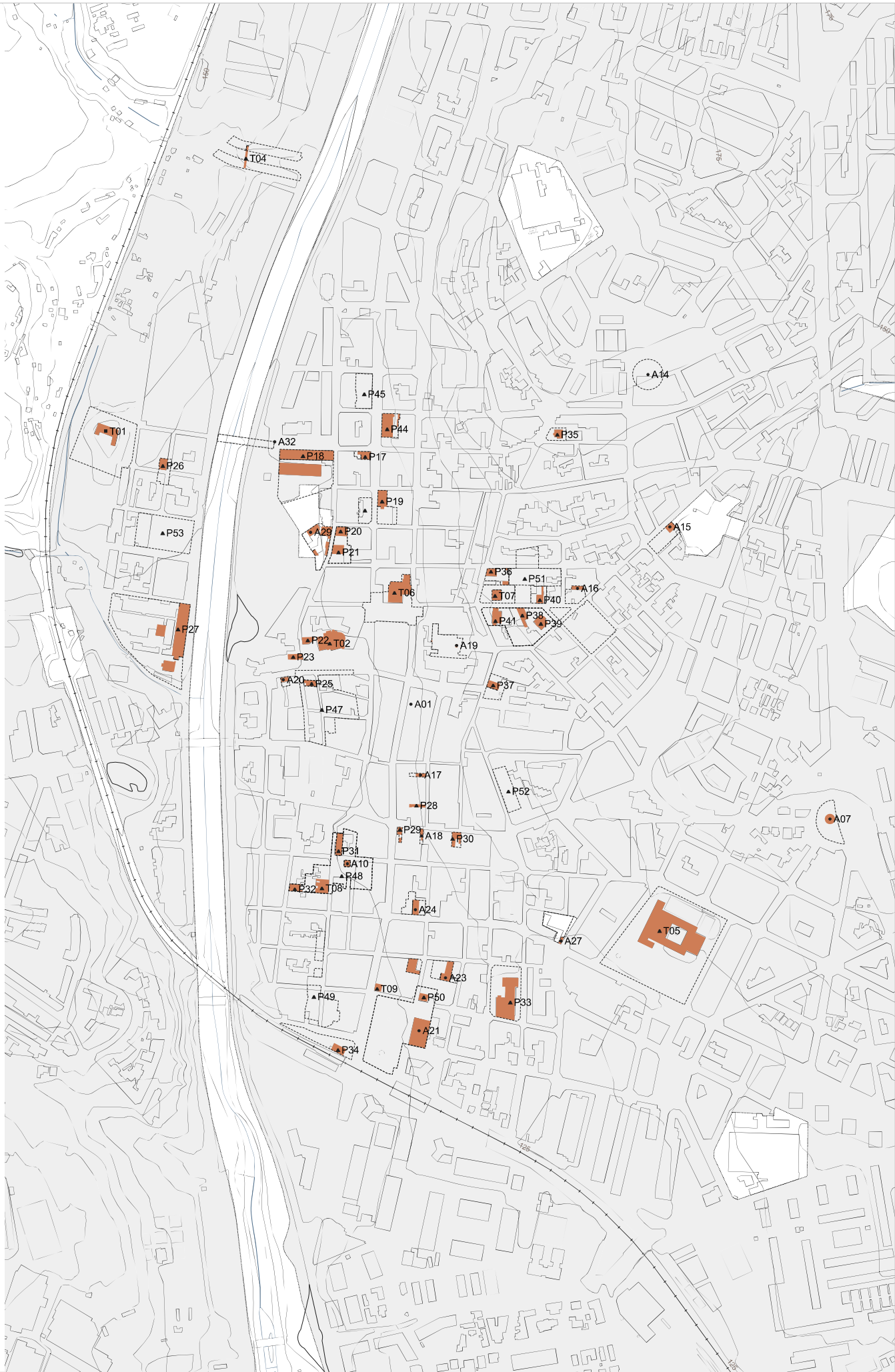

Font: Registre de Planejament Urbanístic de Catalunya (RPUC)

- Protecció**
- Bé cultural de interès nacional (BCIN)
  - ▲ Bé cultural de interès local (BCLL)
  - Bé de protecció urbanística (BPU)

**PLA D'ORDENACIÓ URBANÍSTICA MUNICIPAL DE RUBÍ**  
PLANS D'INFORMACIÓ AVANÇ DEL PLA GENERAL D'ORDENACIÓ URBANA

**ENCAIX TERRITORIAL**  
 12.4 Patrimoni arquitectònic. Àrea central

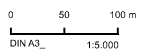

ABRIL 2024