

Font: Institut Cartogràfic i Geològic de Catalunya, Padró municipal d'habitants (2022) de l'Idescat

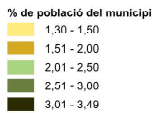

7.2. LA POBLACIÓ
 7.2.1.1. Distribució de la població per secció censal

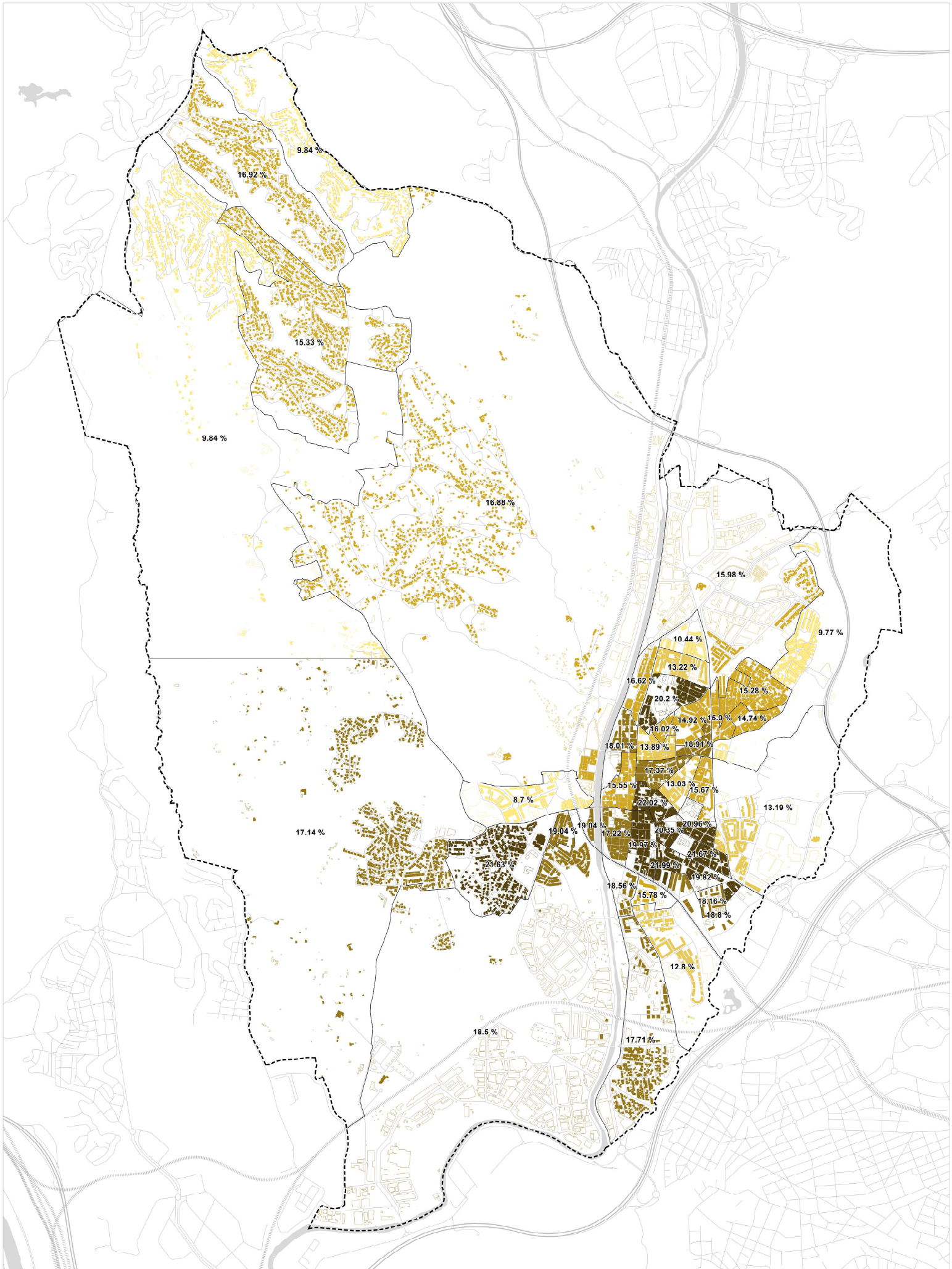

Font: Institut Cartogràfic i Geològic de Catalunya, Padró municipal d'habitants (2022) de l'Idescat

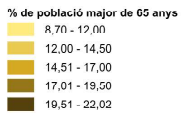

7.2. LA POBLACIÓ
 7.2.4.1. Població major de 65 anys per secció censal

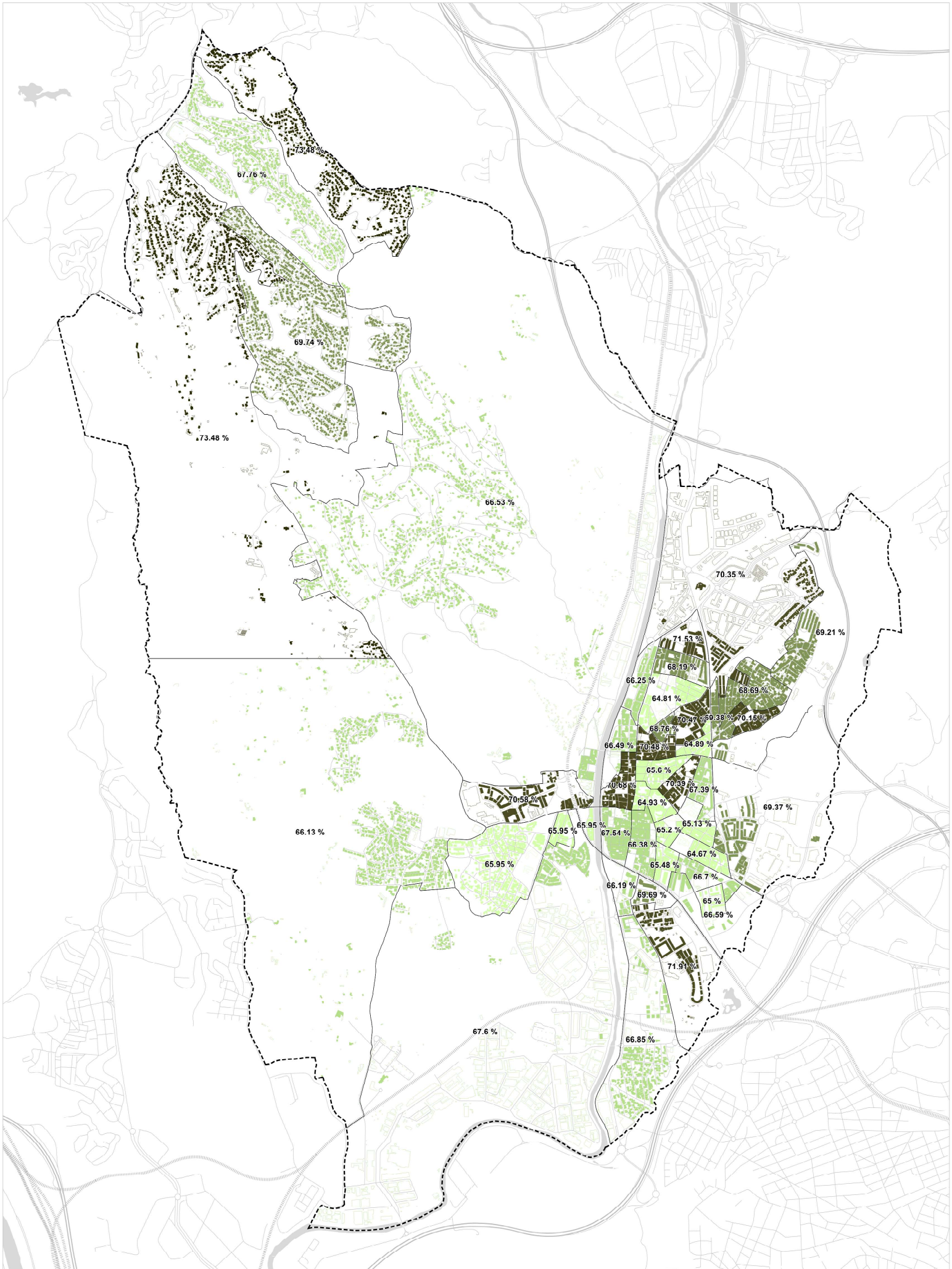

Font: Institut Cartogràfic i Geològic de Catalunya, Padró municipal d'habitants (2022) de l'Idescat

% de població d'entre 15 i 64 anys

- 64,67 - 66,00
- 66,01 - 68,00
- 68,01 - 70,00
- 70,01 - 72,00
- 72,01 - 73,48

PLA D'ORDENACIÓ URBANÍSTICA MUNICIPAL DE RUBÍ
PLANS DE INFORMACIÓ

7.2. LA POBLACIÓ
 7.2.4.2. Població de 15 a 64 anys per secció censal

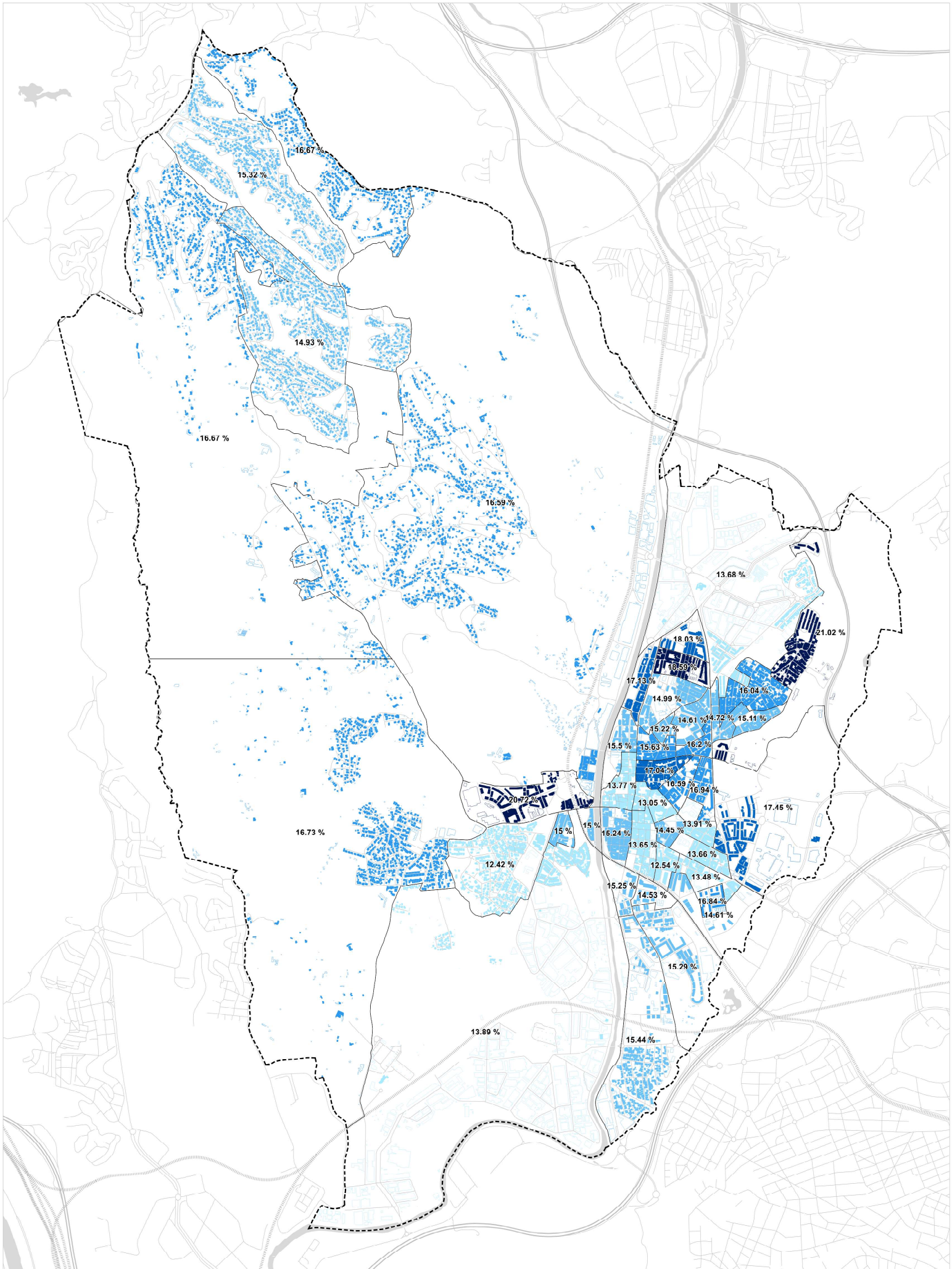

Font: Institut Cartogràfic i Geològic de Catalunya, Padró municipal d'habitants (2022) de l'Idescat

% de població menor de 14 anys

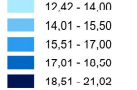

PLA D'ORDENACIÓ URBANÍSTICA MUNICIPAL DE RUBÍ
PLANS D'INFORMACIÓ AVANÇ DEL PLA GENERAL D'ORDENACIÓ URBANA

7.2. LA POBLACIÓ
 7.2.4.3. Població menor de 14 anys per secció censal

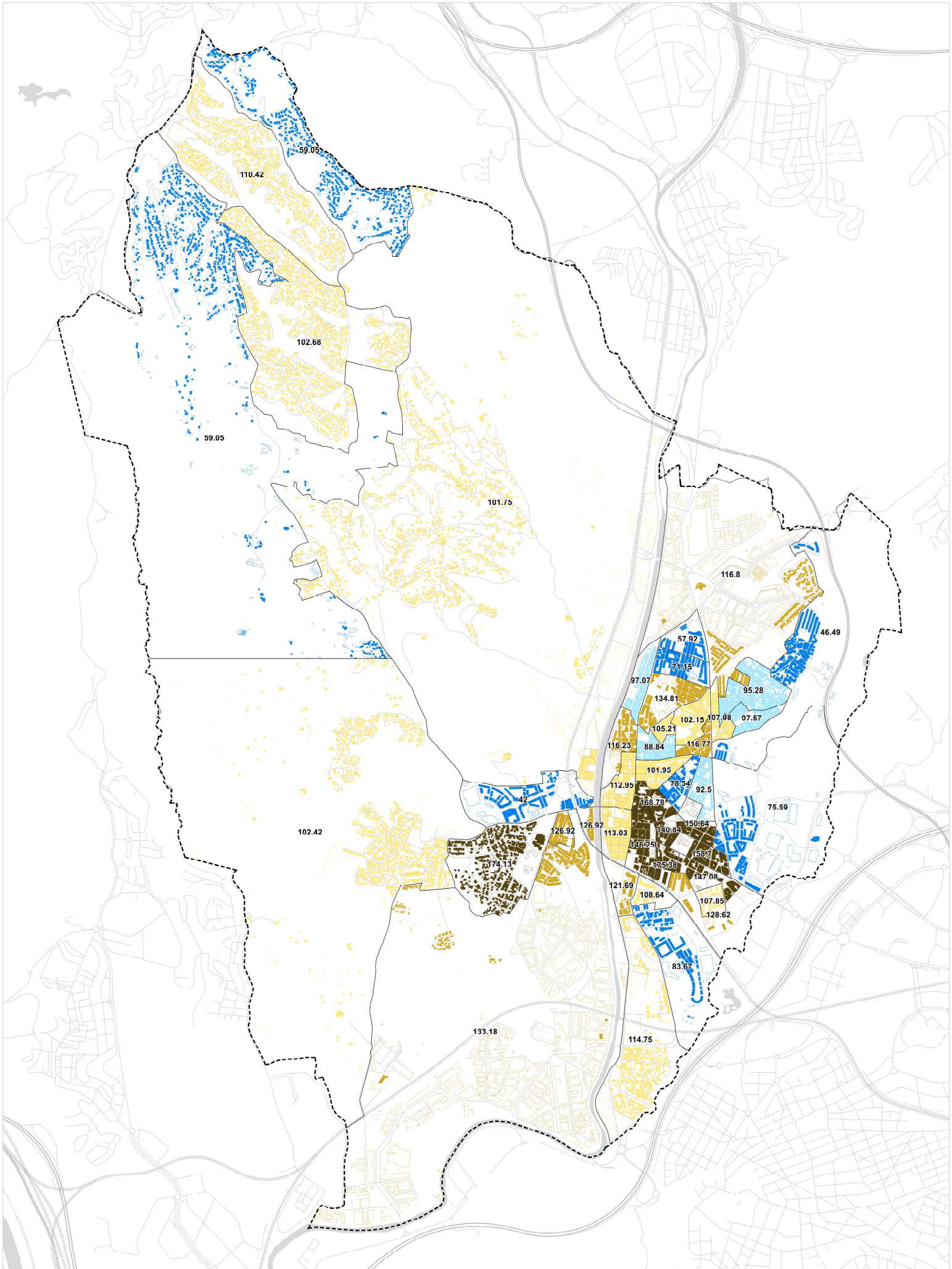

Font: Institut Cartogràfic i Geològic de Catalunya, Padró municipal d'habitants (2022) de l'Idescat

- Índex d'envelliment**
- 42,00 - 85,00
 - 85,01 - 100,00
 - 100,01 - 115,00
 - 115,01 - 140,00
 - 140,01 - 175,38

PLA D'ORDENACIÓ URBANÍSTICA MUNICIPAL DE RUBÍ
PLÀNOLS D'INFORMACIÓ ANNEX DEL PLA GENERAL D'ORDENACIÓ URBANA

7.2. LA POBLACIÓ
 7.2.4. Índex d'envelliment per secció censal

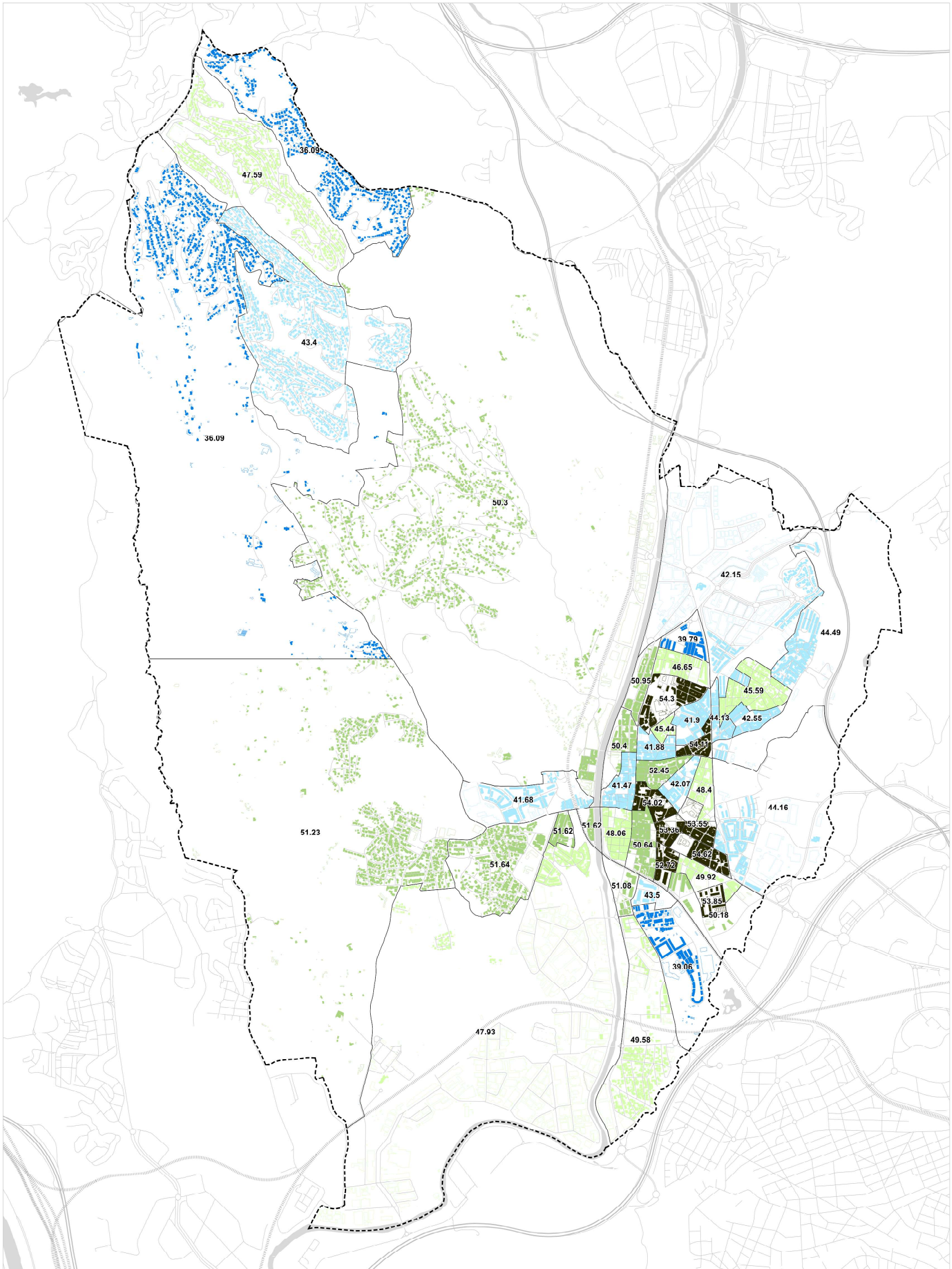

Font: Institut Cartogràfic i Geològic de Catalunya, Padró municipal d'habitants (2022) de l'Idescat

- Índex de dependència global**
- 36,1 - 40,0
 - 40,1 - 45,0
 - 45,1 - 50,0
 - 50,1 - 52,5
 - 52,6 - 54,6

7.2. LA POBLACIÓ
 7.2.4.5. Índex de dependència global per secció censal

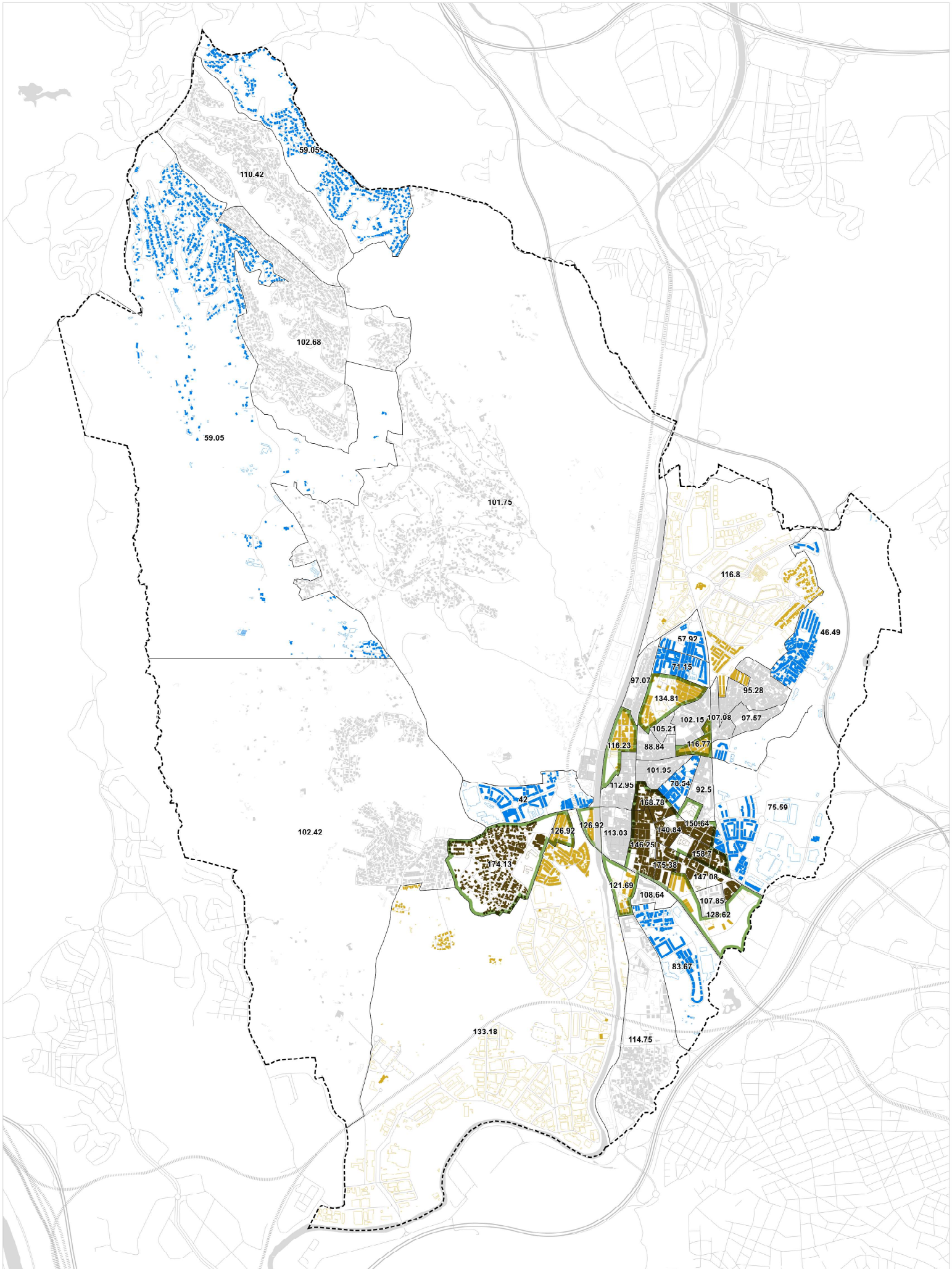

Font: Institut Cartogràfic i Geològic de Catalunya, Padró municipal d'habitants (2022) de l'Idescat

- Índex de dependència global**
 ■ Seccions censals amb $Idg > 50$ i $Ia > 115$
- Índex d'envelliment**
 ■ 42,00 - 85,00
 ■ 85,01 - 115,00
 ■ 115,01 - 140,00
 ■ 140,01 - 175,38

PLA D'ORDENACIÓ URBANÍSTICA MUNICIPAL DE RUBÍ
 PLANS D'INFORMACIÓ

7.2. LA POBLACIÓ
 7.2.4.6. Envel·liment i dependència per secció censal

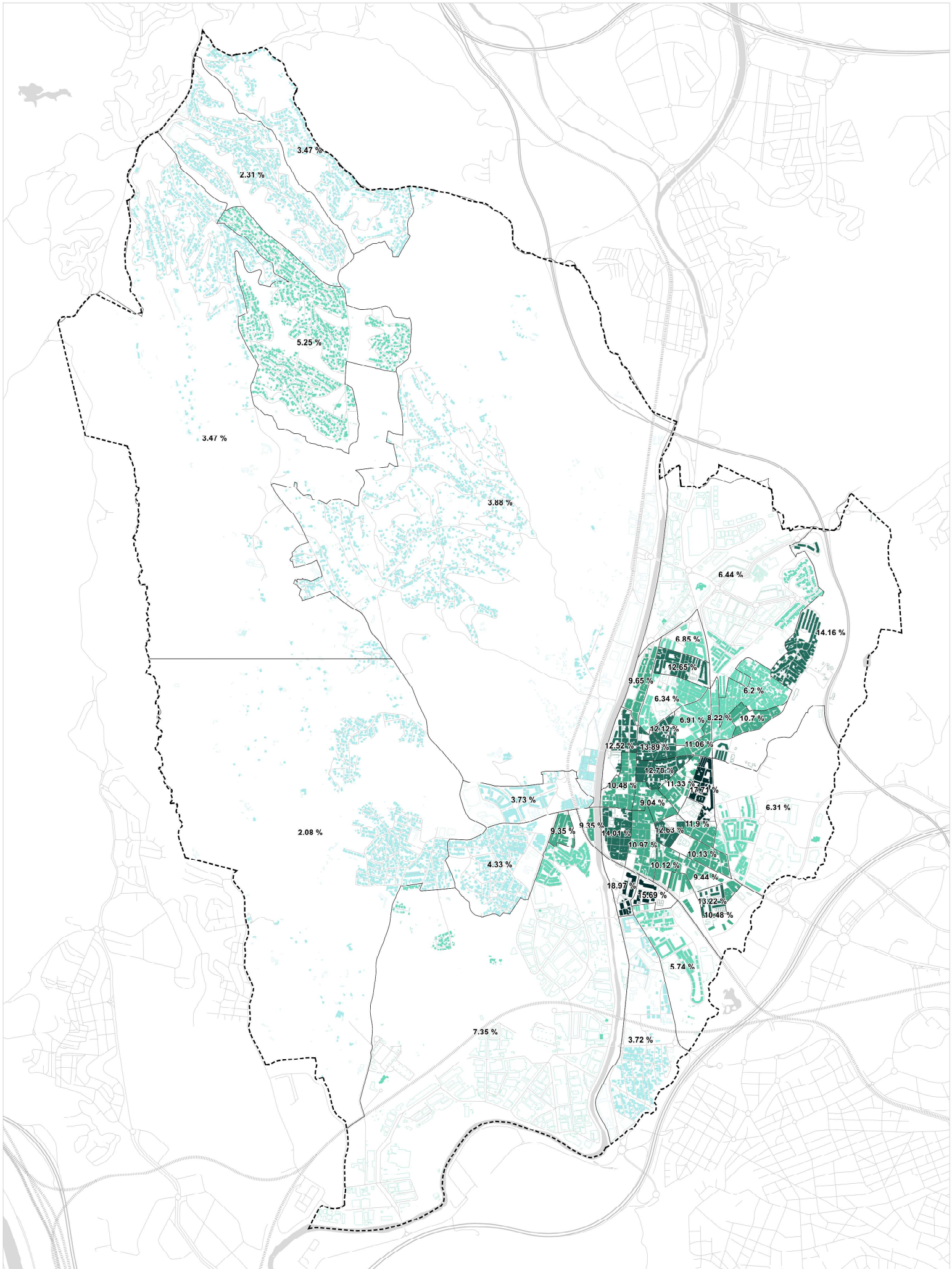

Font: Institut Cartogràfic i Geològic de Catalunya, Padró municipal d'habitants (2022) de l'Idescat

- % de població extracomunitària**
- 2,00 - 5,00
 - 5,01 - 8,50
 - 8,51 - 12,00
 - 12,01 - 15,50
 - 15,51 - 18,97

7.2. LA POBLACIÓ
 7.2.5.1 Població extracomunitària per secció censal

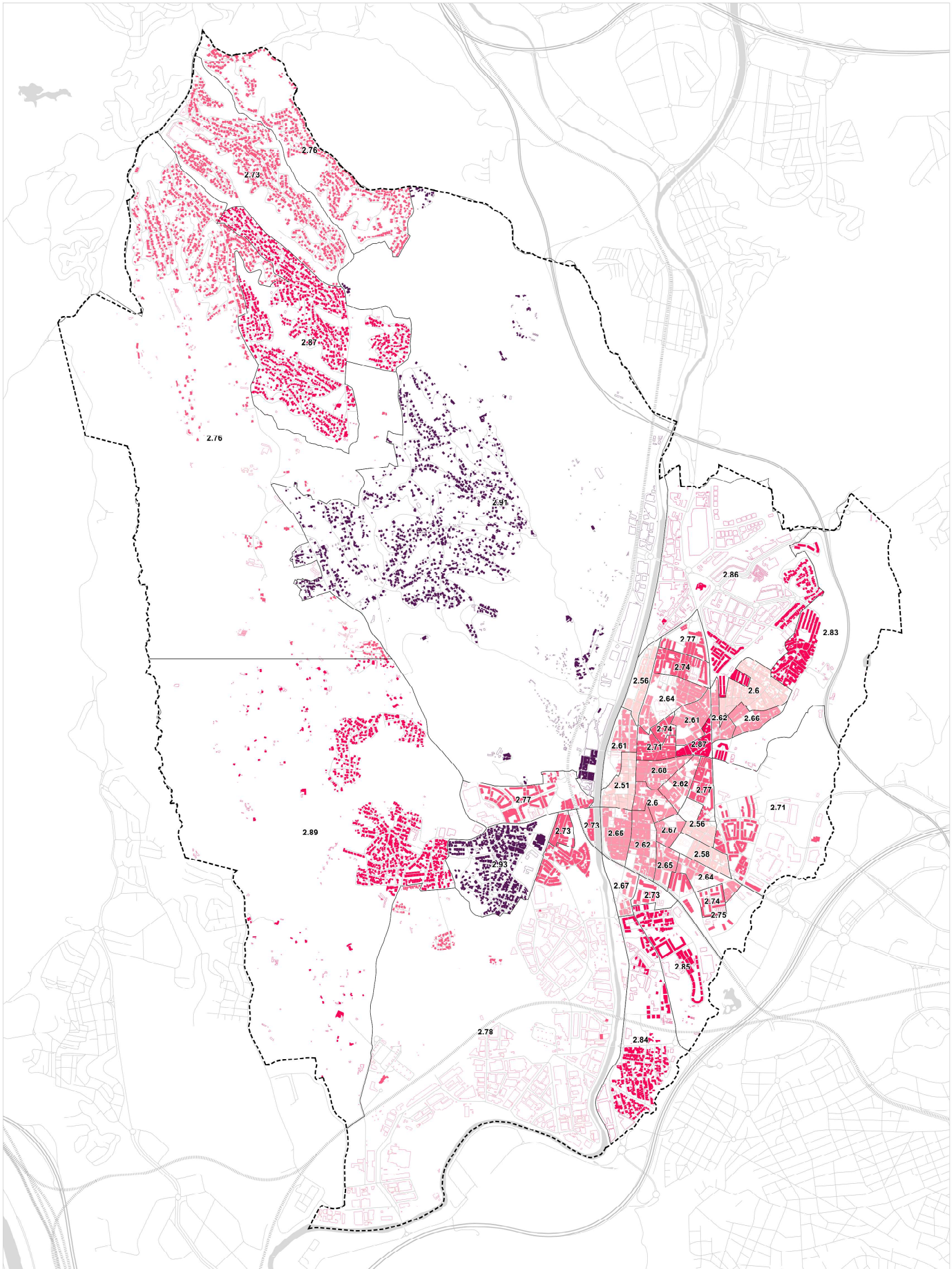

Font: Institut Cartogràfic i Geològic de Catalunya, Padró municipal d'habitants (2021) de l'Idescat, Censos de Población y Viviendas 2021 de l'INE

Dimensió de les llars per secció censal (hab./llar)

- 2.506 - 2.6
- 2.6 - 2.7
- 2.7 - 2.8
- 2.8 - 2.9
- 2.9 - 2.927

PLA D'ORDENACIÓ URBANÍSTICA MUNICIPAL DE RUBÍ
 PLÀNOLS D'INFORMACIÓ
 AVANÇ DEL PLA GENERAL D'ORDENACIÓ URBANA

7.3. LES LLARS
 7.3.3.1. Dimensió de les llars per secció censal

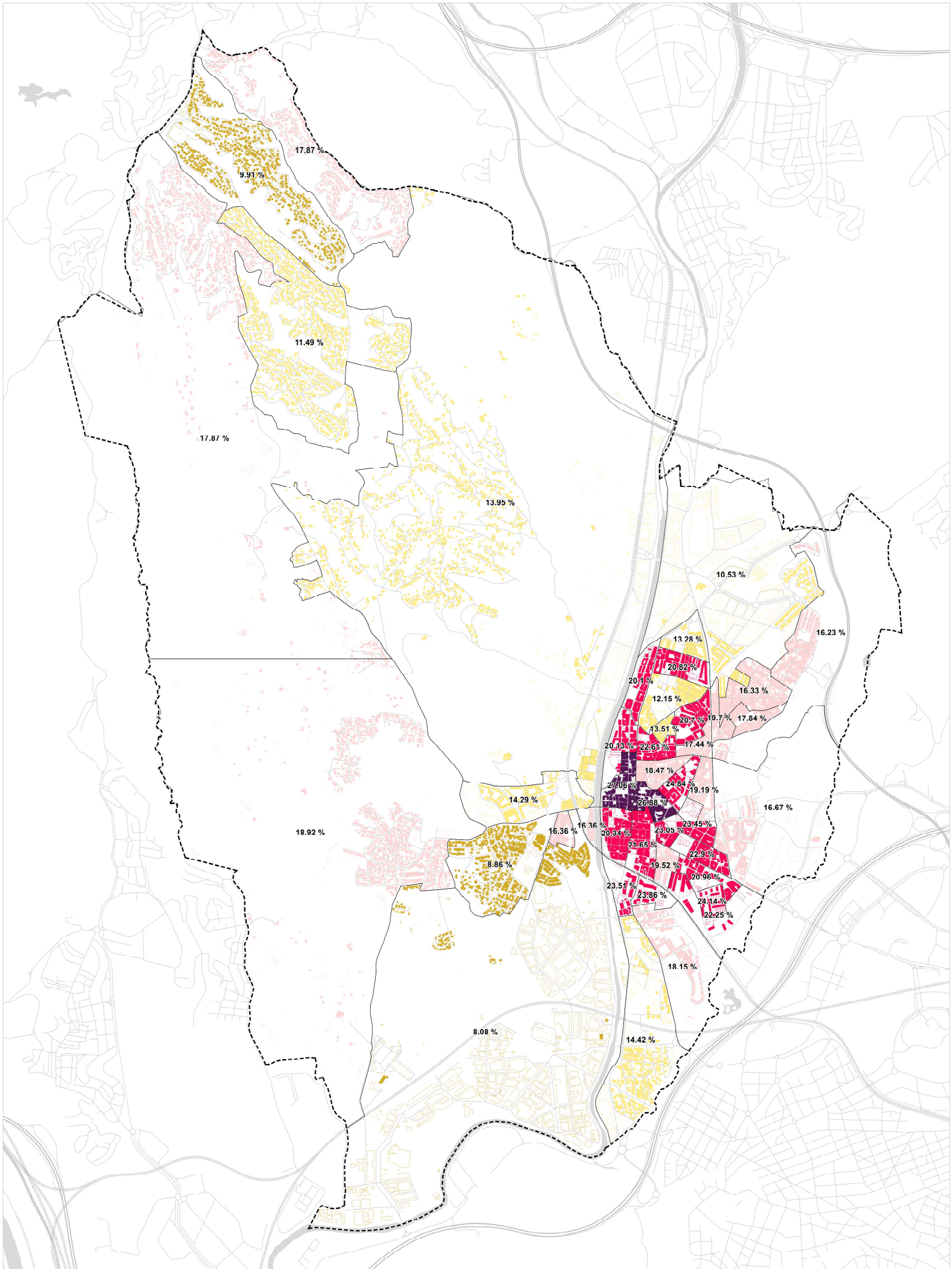

Font: Institut Cartogràfic i Geològic de Catalunya, Padró municipal d'habitants (2022) de l'Idescat, Ajuntament de Rubí (2022)

% de població major de 65 anys que viu sola

- 8,08 - 10,00
- 10,01 - 15,00
- 15,01 - 20,00
- 20,01 - 25,00
- 25,01 - 27,06

PLA D'ORDENACIÓ URBANÍSTICA MUNICIPAL DE RUBÍ
PLANS DE INFORMACIÓ AVANÇ DEL PLA GENERAL D'ORDENACIÓ URBANA

7.3. LES LLARS
 7.3.3.2. Població major de 65 anys que viu sola per secció censal

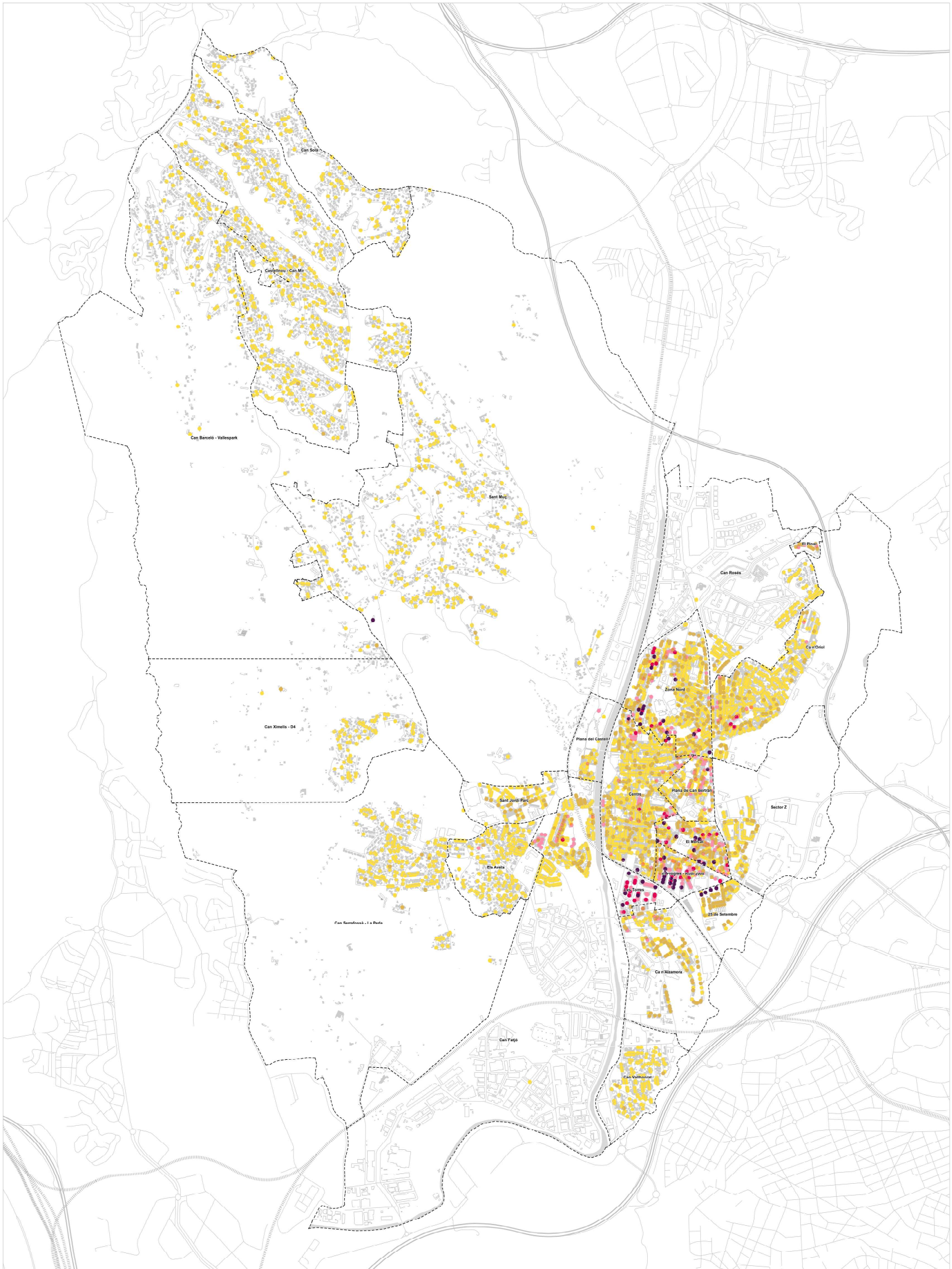

Font: Institut Cartogràfic i Geològic de Catalunya, Sede Electrónica del Catastro (2023), Ajuntament de Rubí (2022)

Habitants >64 anys per parcel·la

- 1 - 9
- 3 - 9
- 10 - 19
- 20 - 24
- >25

PLA D'ORDENACIÓ URBANÍSTICA MUNICIPAL DE RUBÍ
PLÀNOLS D'INFORMACIÓ AVANÇ DEL PLA GENERAL D'ORDENACIÓ URBANA

7.3. LES LLARS
 7.3.3.3. Localització de la població major de 65 anys per parcel·la

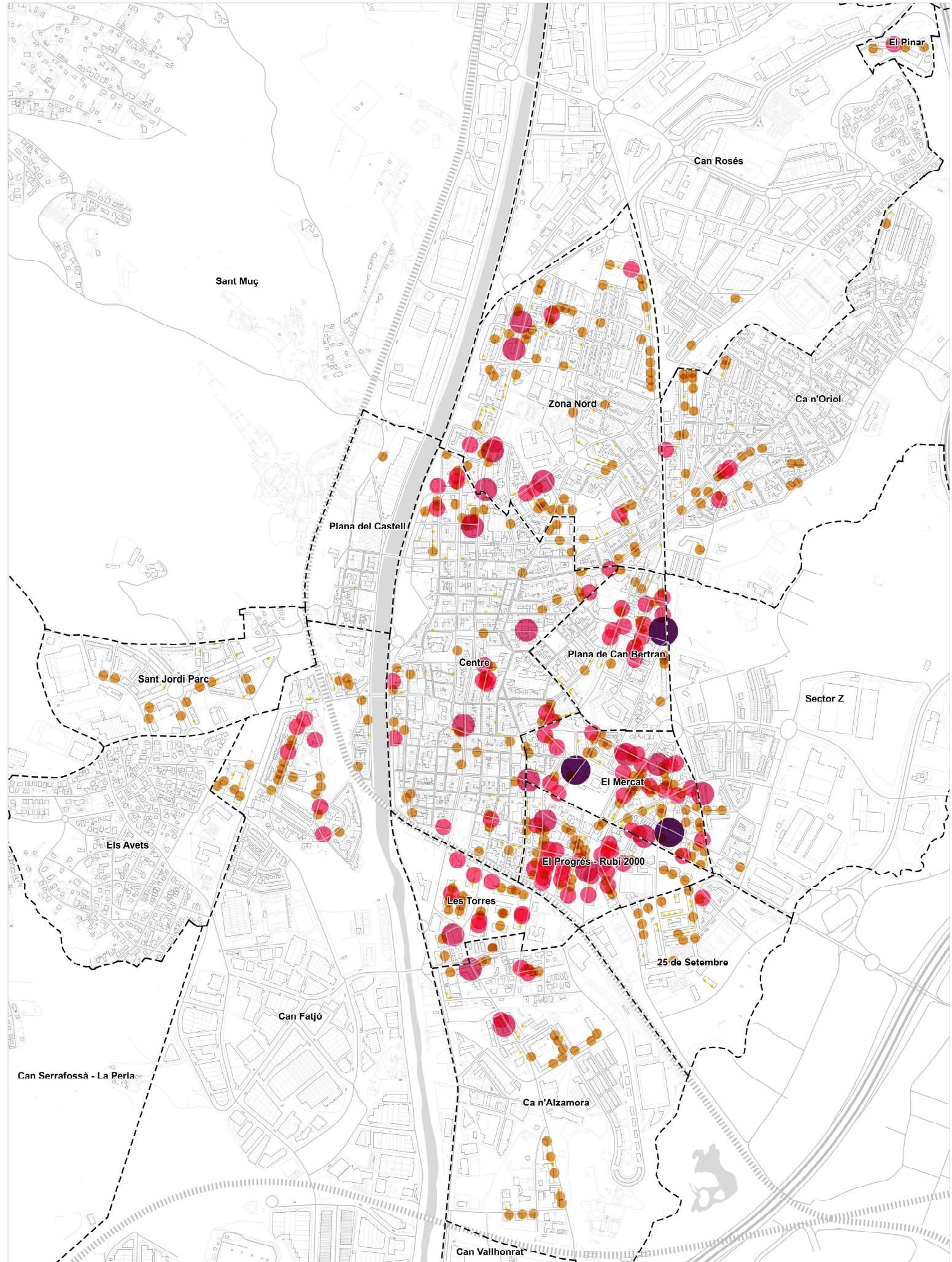



Font: Institut Cartogràfic i Geològic de Catalunya, Sede Electrónica del Catastro (2023), Ajuntament de Rubí (2022)



Habitants >64 anys per sobre de la 3a planta per parcel·la



PLA D'ORDENACIÓ URBANÍSTICA MUNICIPAL DE RUBÍ
PLANSOLS D'INFORMACIÓ AVANÇ DEL PLA GENERAL D'ORDENACIÓ URBANA

7.3. LES LLARS
 7.3.3.4. Localització de la població >64 anys per sobre de la 3a planta per parcel·la

 DIN A3 1:10.000 

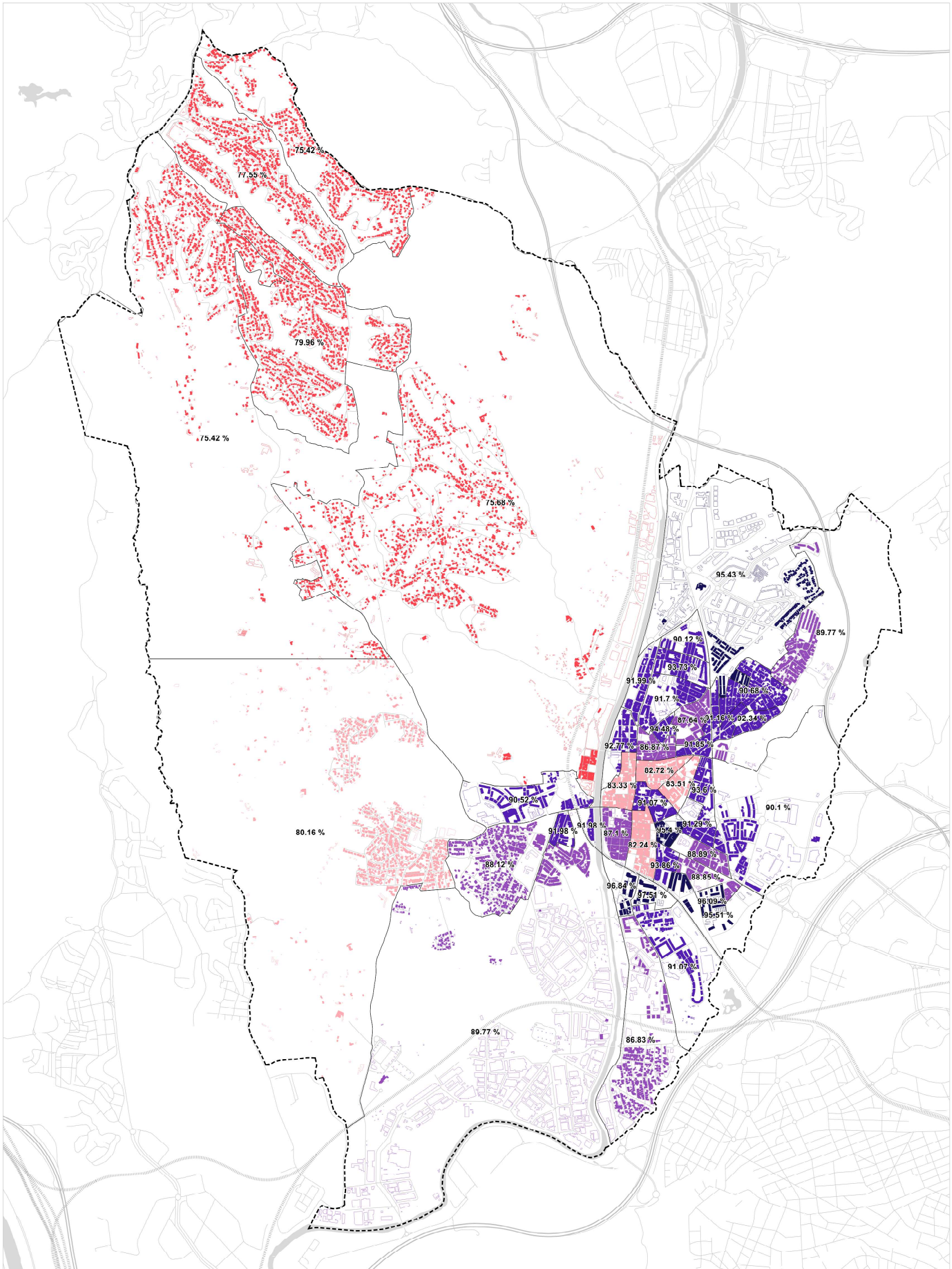

Font: Institut Cartogràfic i Geològic de Catalunya, Censos de Población y Viviendas 2021 de l'INE

- % d'habitatges principals**
- 75,4 - 80,0
 - 80,1 - 85,0
 - 85,1 - 90,0
 - 90,1 - 95,0
 - 95,1 - 97,5

PLA D'ORDENACIÓ URBANÍSTICA MUNICIPAL DE RUBÍ
PLÀNOLS D'INFORMACIÓ ANNEX DEL PLA GENERAL D'ORDENACIÓ URBANA

7.5. ELS HABITATGES
 7.5.1.1. Habitatges principals per secció censal

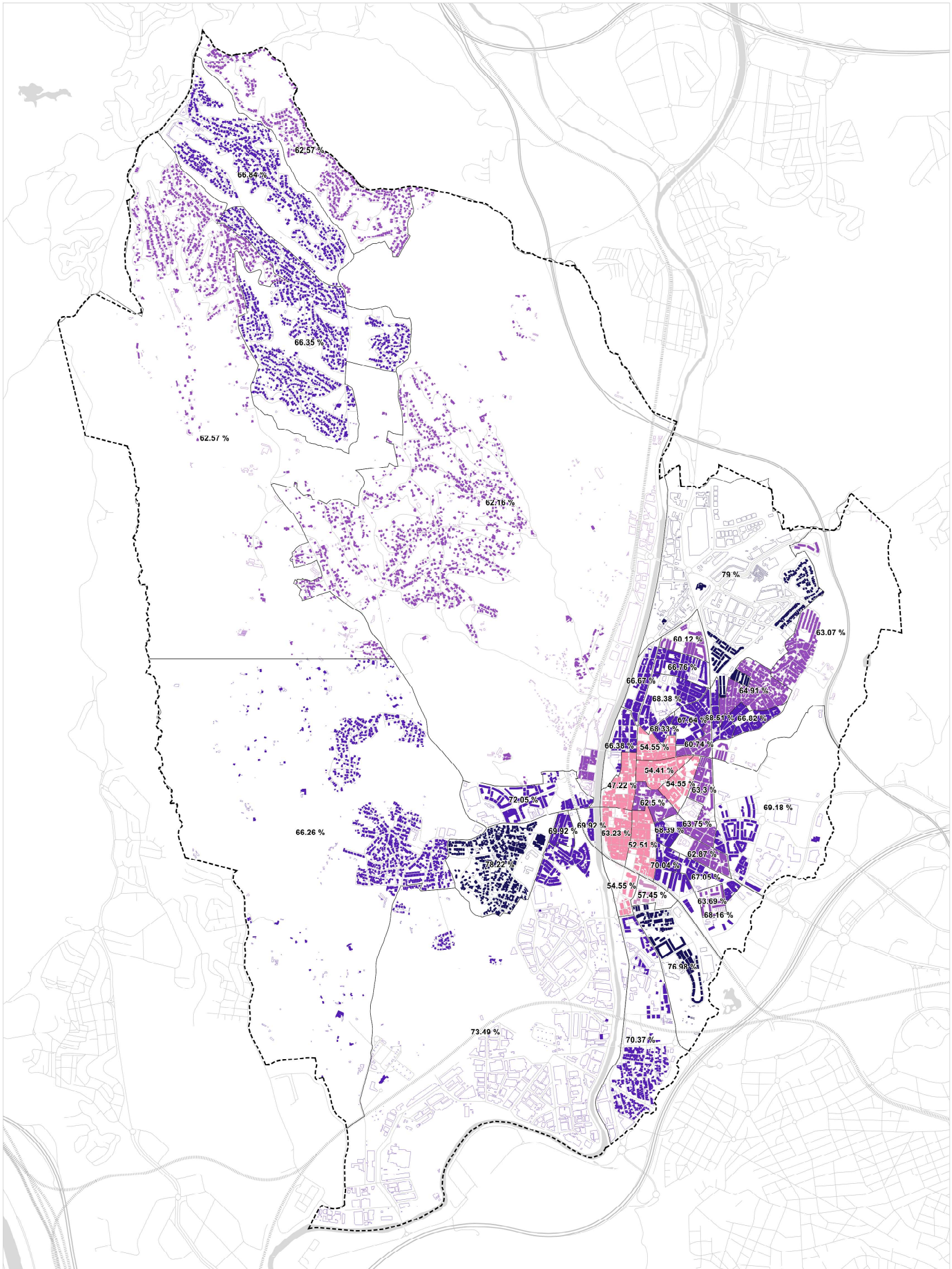

Font: Institut Cartogràfic i Geològic de Catalunya, Censos de Población y Viviendas 2021 de l'INE

- % d'habitatges principals de propietat**
- 47,2 - 55,0
 - 55,1 - 60,0
 - 60,1 - 65,0
 - 65,1 - 75,0
 - 75,1 - 79,0

7.5. ELS HABITATGES
 7.5.2.1. Habitatges principals de propietat per secció censal

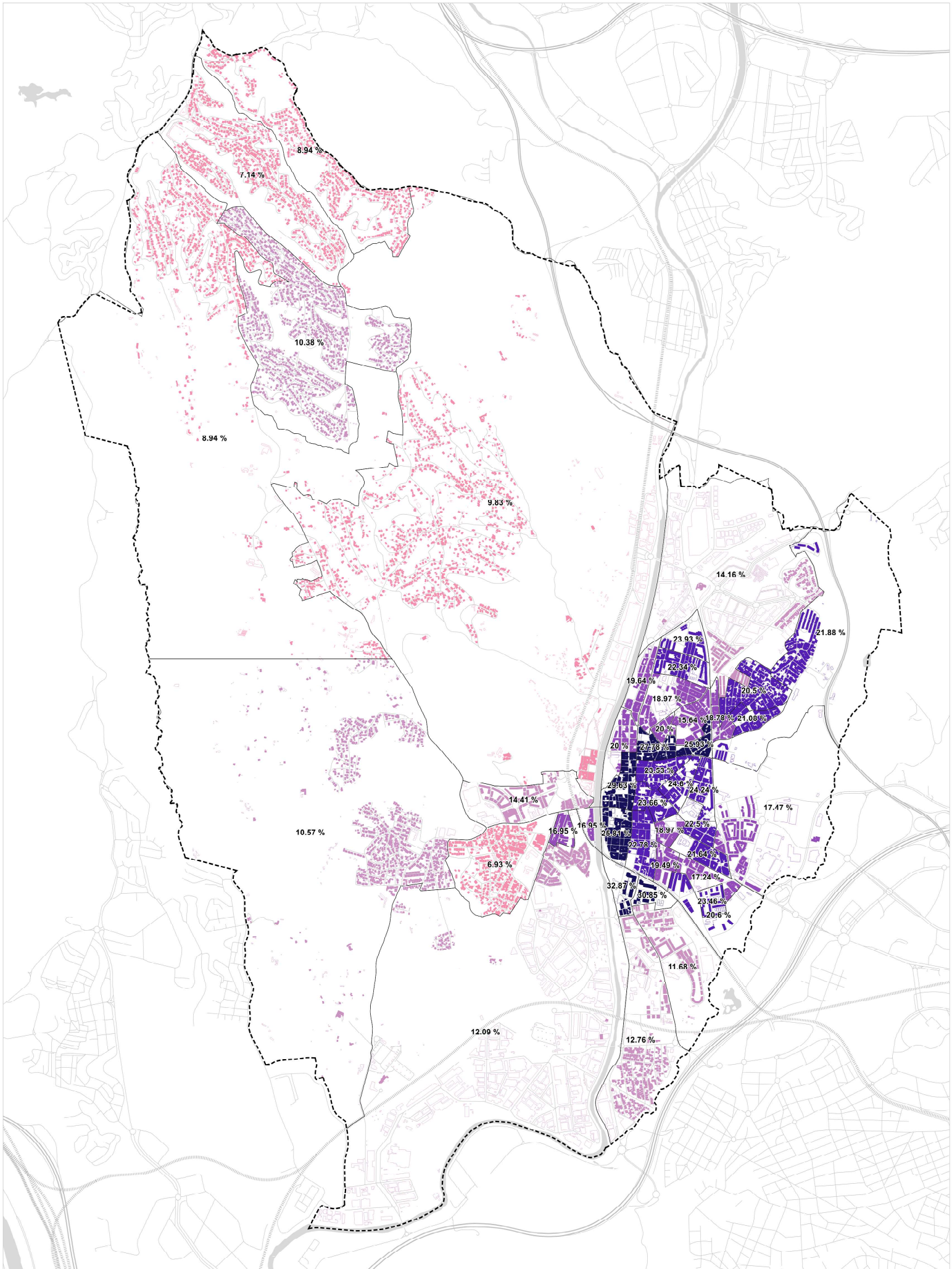

Font: Institut Cartogràfic i Geològic de Catalunya, Censos de Población y Viviendas 2021 de l'INE

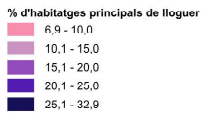

PLA D'ORDENACIÓ URBANÍSTICA MUNICIPAL DE RUBÍ
PLANS DE D'INFORMACIÓ

7.5. ELS HABITATGES
 7.5.2.2. Habitatges principals de lloguer per secció censal

Ajuntament de Rubí **POUM** Pla d'Ordenació Urbanística Municipal de Rubí

0 250 500 m
 DIN A3 1:25.000

ABRIL 2024

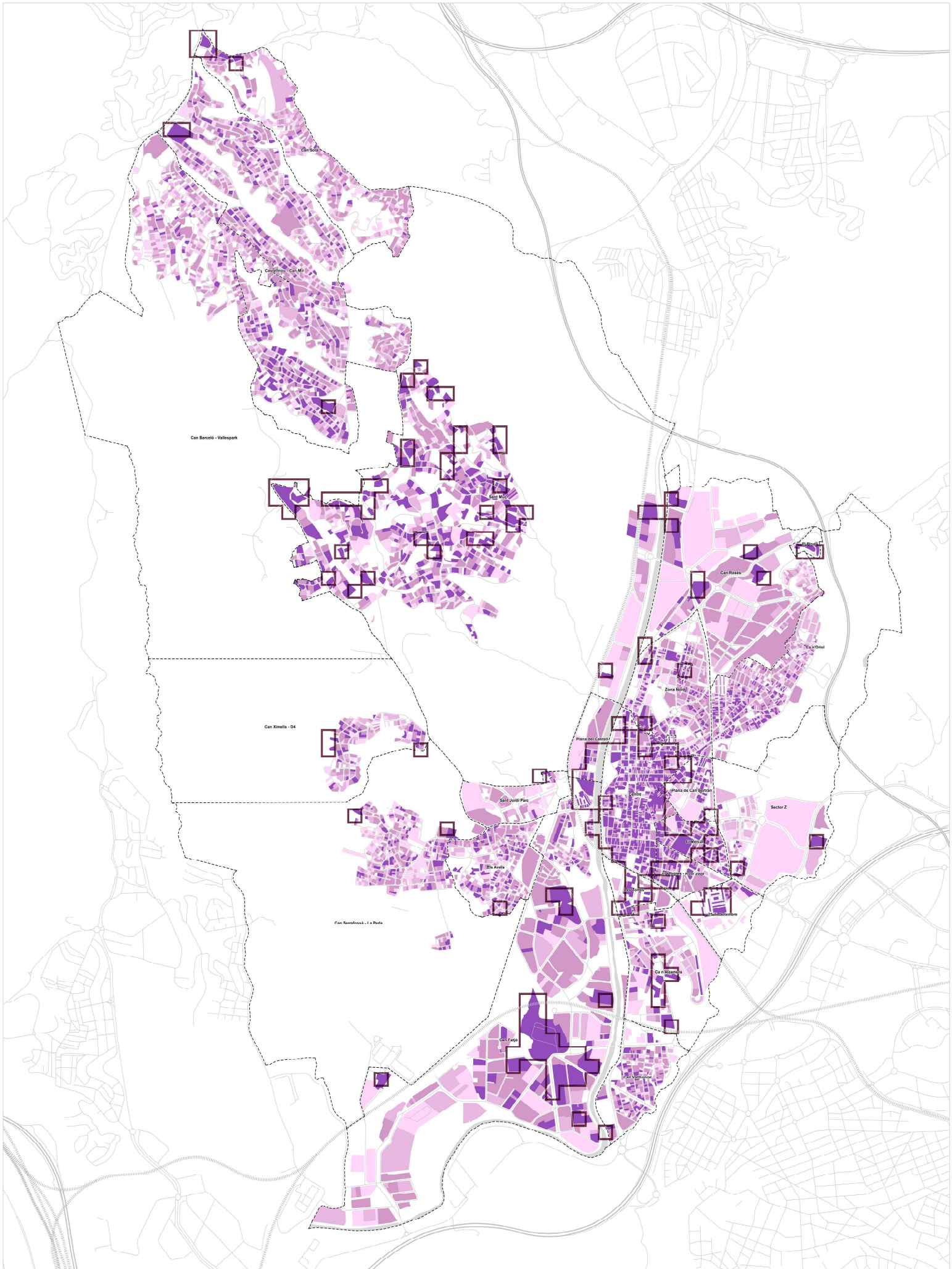

Font: Institut Cartogràfic i Geològic de Catalunya, Sede Electrónica del Catastro (2023)

Any de reforma
 ■ ant. - 1977
 ■ 1977 - 1998
 ■ 1999 - 2005
 ■ 2000 - act.

Àrees més vulnerables
 ■ [Any de reforma mitjà anterior a 1977]

PLA D'ORDENACIÓ URBANÍSTICA MUNICIPAL DE RUBÍ
 PLÀNOLS D'INFORMACIÓ

7.7. INDICADORS DE VULNERABILITAT
 7.7.3.1. Antiguitat dels edificis

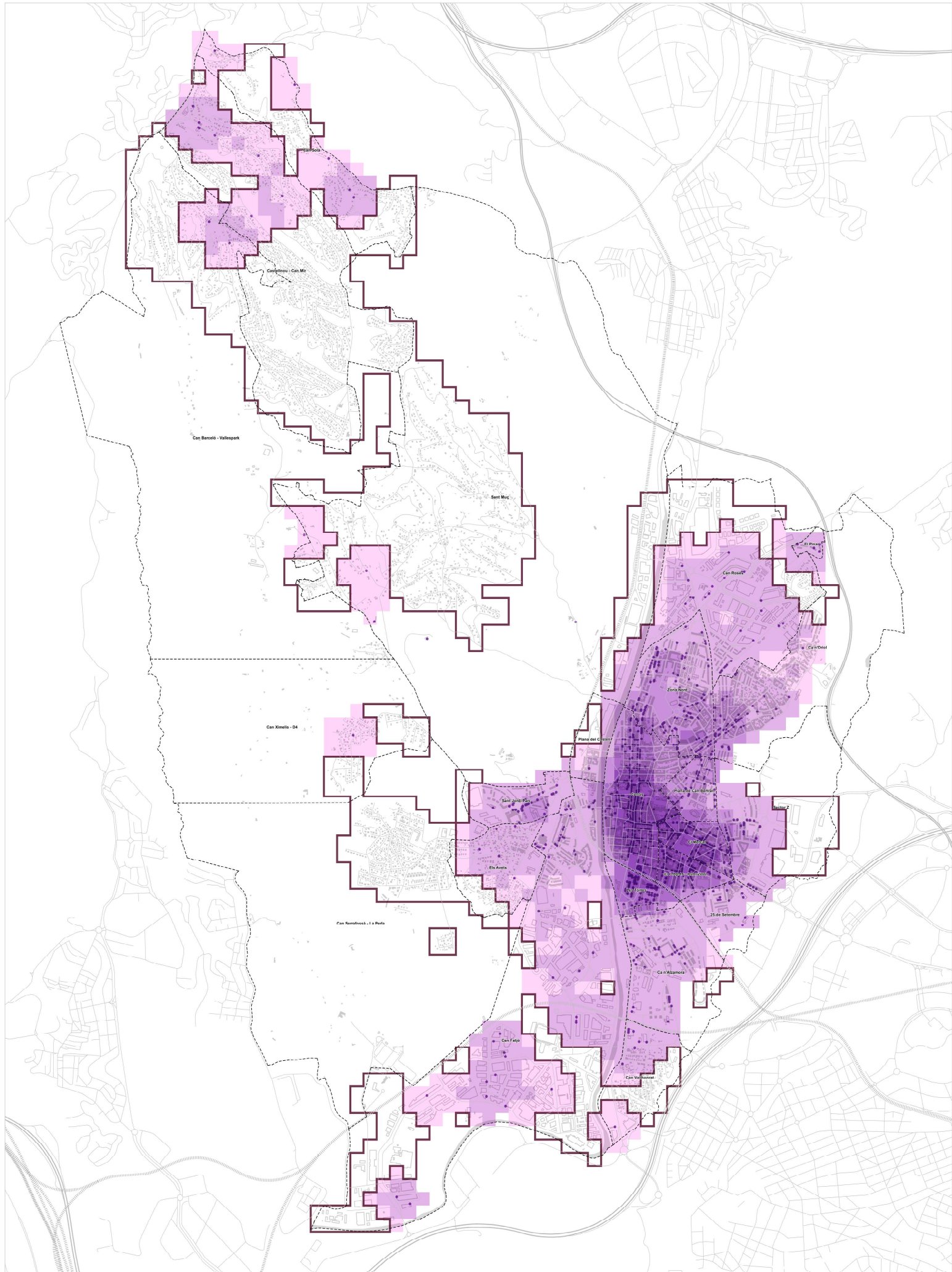

Font: Institut Cartogràfic i Geològic de Catalunya, Cens de comerç de l'Ajuntament de Rubí (2023)

Comerços quotidiants a < 5 min. caminant



Comerços quotidiants

● Establiment comercial

Àrees més vulnerables

▭ [0 comerços quotidiants a < 5 min. caminant]

7.7. INDICADORS DE VULNERABILITAT
 7.7.3.2. Densitat de comerç

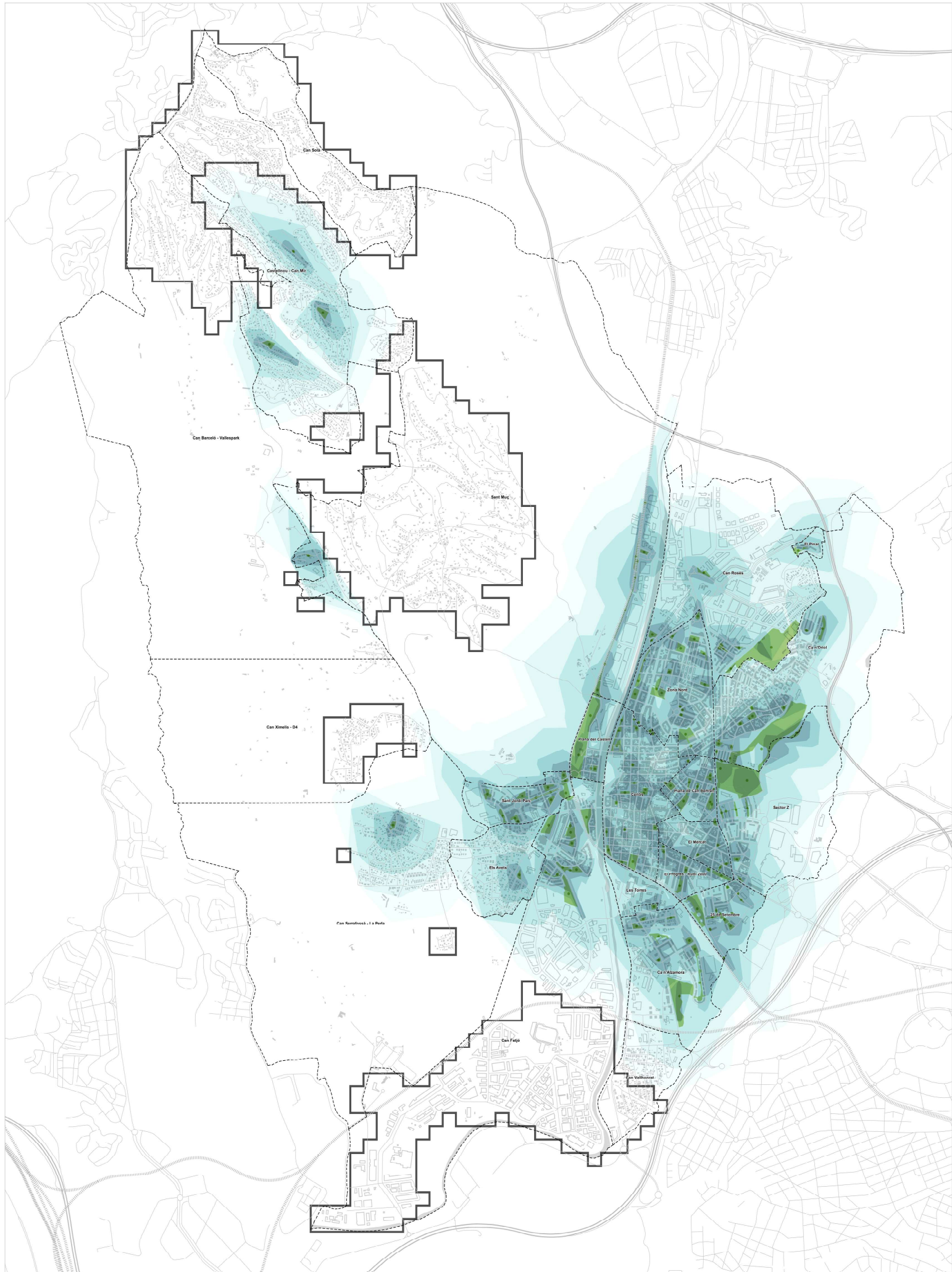

Font: Institut Cartogràfic i Geològic de Catalunya, Sede Electrónica del Catastro (2023), Mapa urbanístic de Catalunya

Distància a parcs i plaçes (min. caminant)	Parcs i plaçes
< 2,5	Centre
2,5 - 5	Àrea
5 - 10	Àrees més vulnerables
10 - 15	(Distància mitjana > 25 min. a parcs i plaçes)
15 - 20	

PLA D'ORDENACIÓ URBANÍSTICA MUNICIPAL DE RUBÍ
PLÀNOLS D'INFORMACIÓ AVANG DE PLA

7.7. INDICADORS DE VULNERABILITAT
 7.7.3.3. Distància a parcs i plaçes

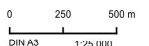

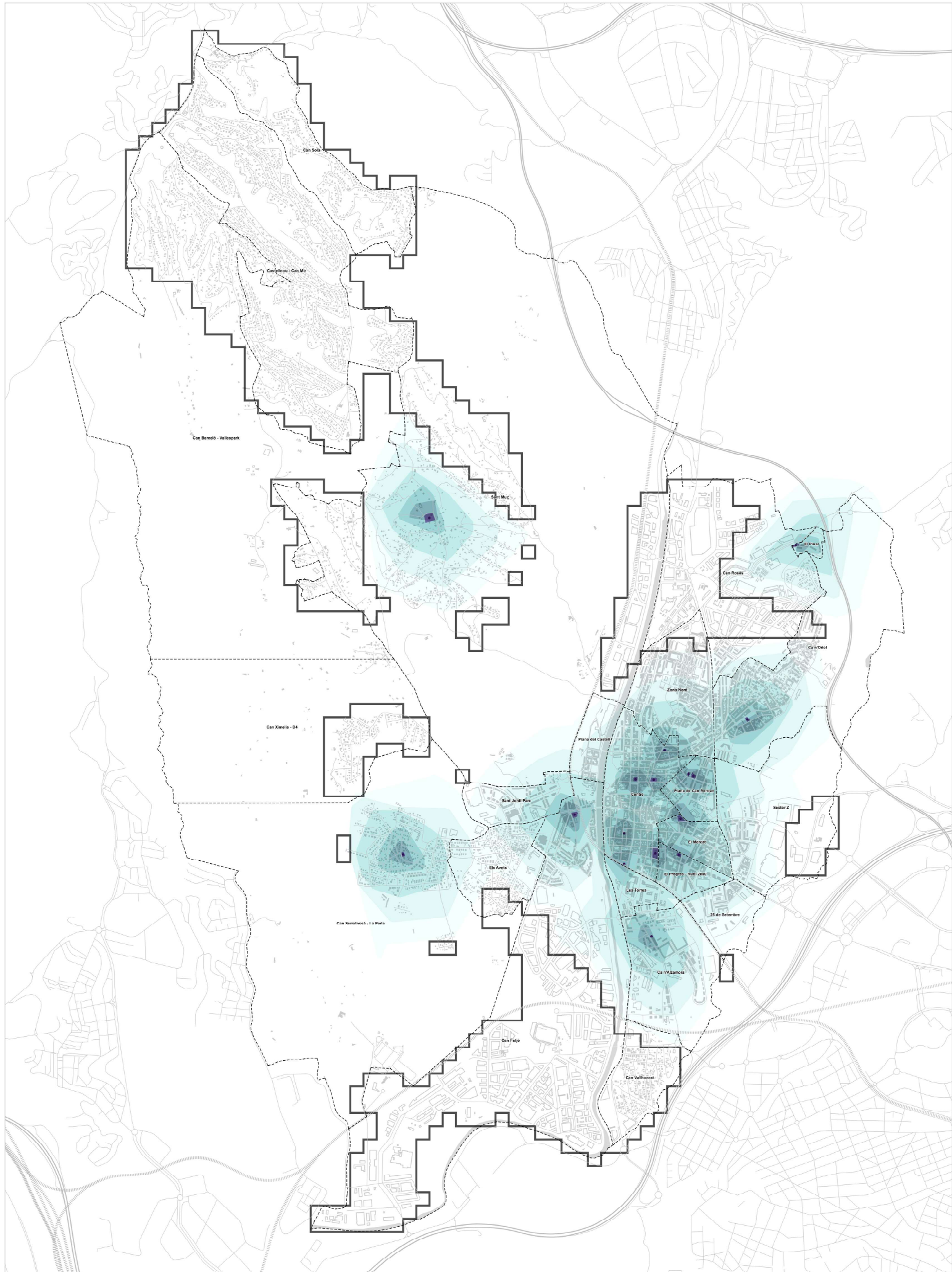

Font: Institut Cartogràfic i Geològic de Catalunya, Sede Electrónica del Catastro (2023), Mapa urbanístic de Catalunya

Distància a equipaments culturals i cívics (min. caminant)

- < 2,5
- 2,5 - 5
- 5 - 10
- 10 - 15
- 15 - 20

Equipaments culturals i cívics

• Centres

■ Àrea

Àrees més vulnerables

□ [Distància mitjana > 25 min. a equipaments culturals i cívics]

PLA D'ORDENACIÓ URBANÍSTICA MUNICIPAL DE RUBÍ
 PLÀNOLS D'INFORMACIÓ AVANG DE PLA

7.7. INDICADORS DE VULNERABILITAT
 7.7.3.5. Distància a equipaments culturals i cívics

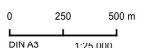

ABRIL 2024

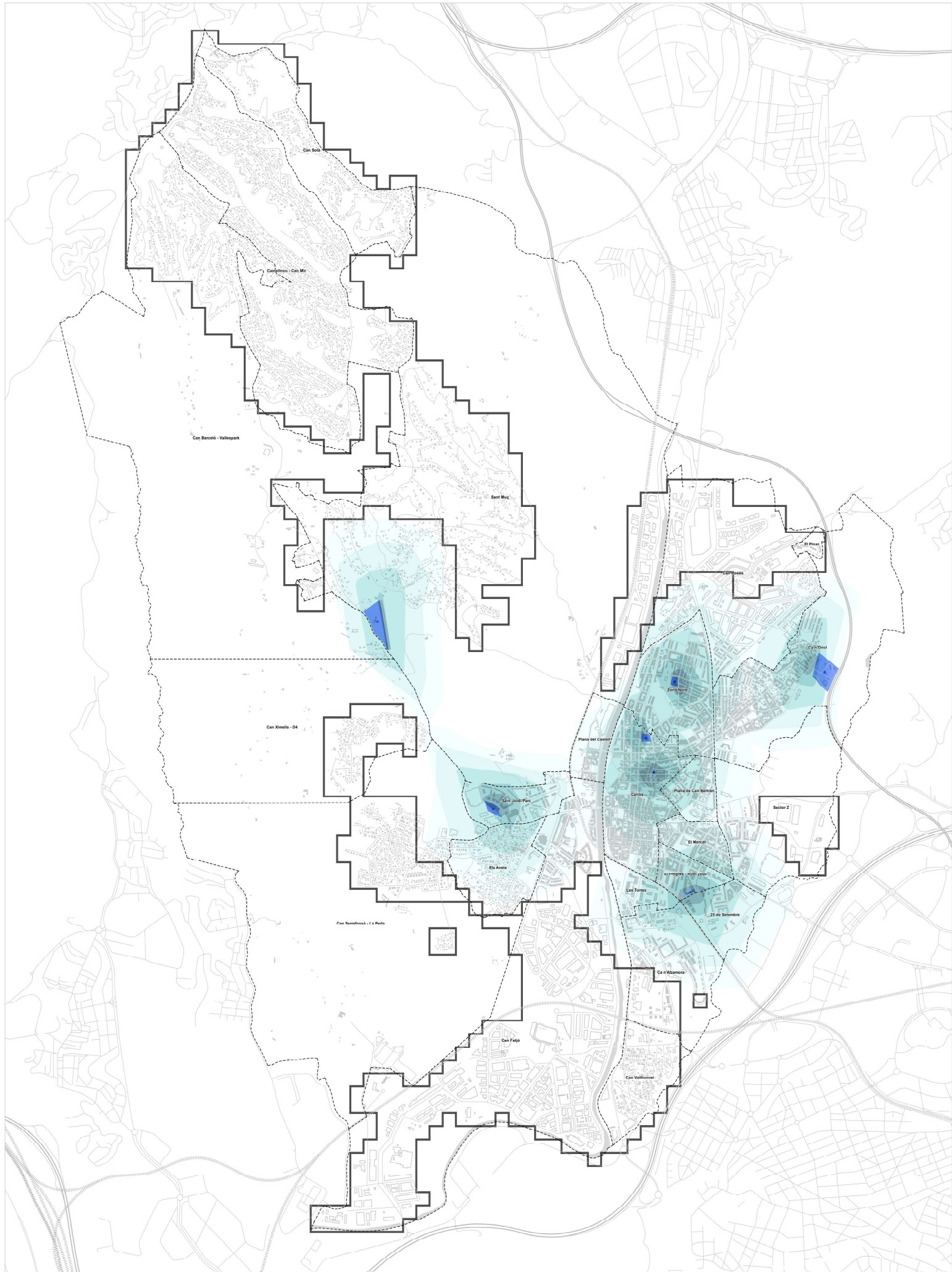

Font: Institut Cartogràfic i Geològic de Catalunya, Sede Electrónica del Catastro (2023), Mapa urbanístic de Catalunya

- | | |
|---|--|
| Distància a equipaments assistencials (min. caminant) | Equipaments assistencials |
| < 2,5 | Centre Centre |
| 2,5 - 5 | Àrea |
| 5 - 10 | Àrees més vulnerables |
| 10 - 15 | [Distància mitjana > 25 min. a equipaments assistencials] |
| 15 - 20 | |

7.7. INDICADORS DE VULNERABILITAT
 7.7.3.6. Distància a equipaments assistencials

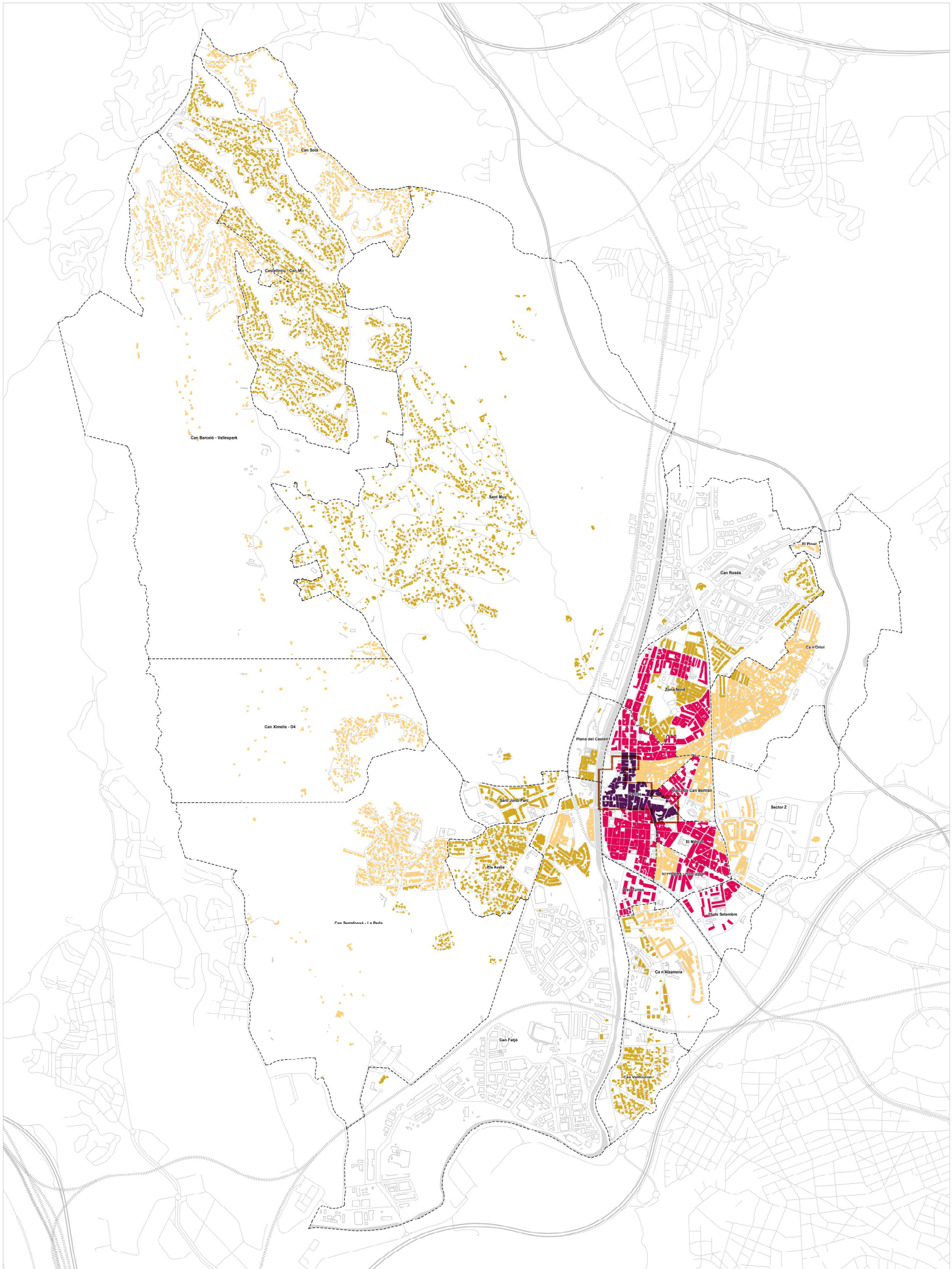

Font: Institut Cartogràfic i Geològic de Catalunya

Pes de les llars amb població major de 64 anys que viu sola (%)
 7,5 - 15
 15 - 20
 20 - 25
 25 - 27,5

Àrees més vulnerables
 (Pes mitjà > 25%)

PLA D'ORDENACIÓ URBANÍSTICA MUNICIPAL DE RUBÍ
 PLÀNOLS D'INFORMACIÓ
 AVANG DE PLA

7.7. INDICADORS DE VULNERABILITAT
 7.7.3.7. Pes de les llars amb població major de 64 anys que viu sola

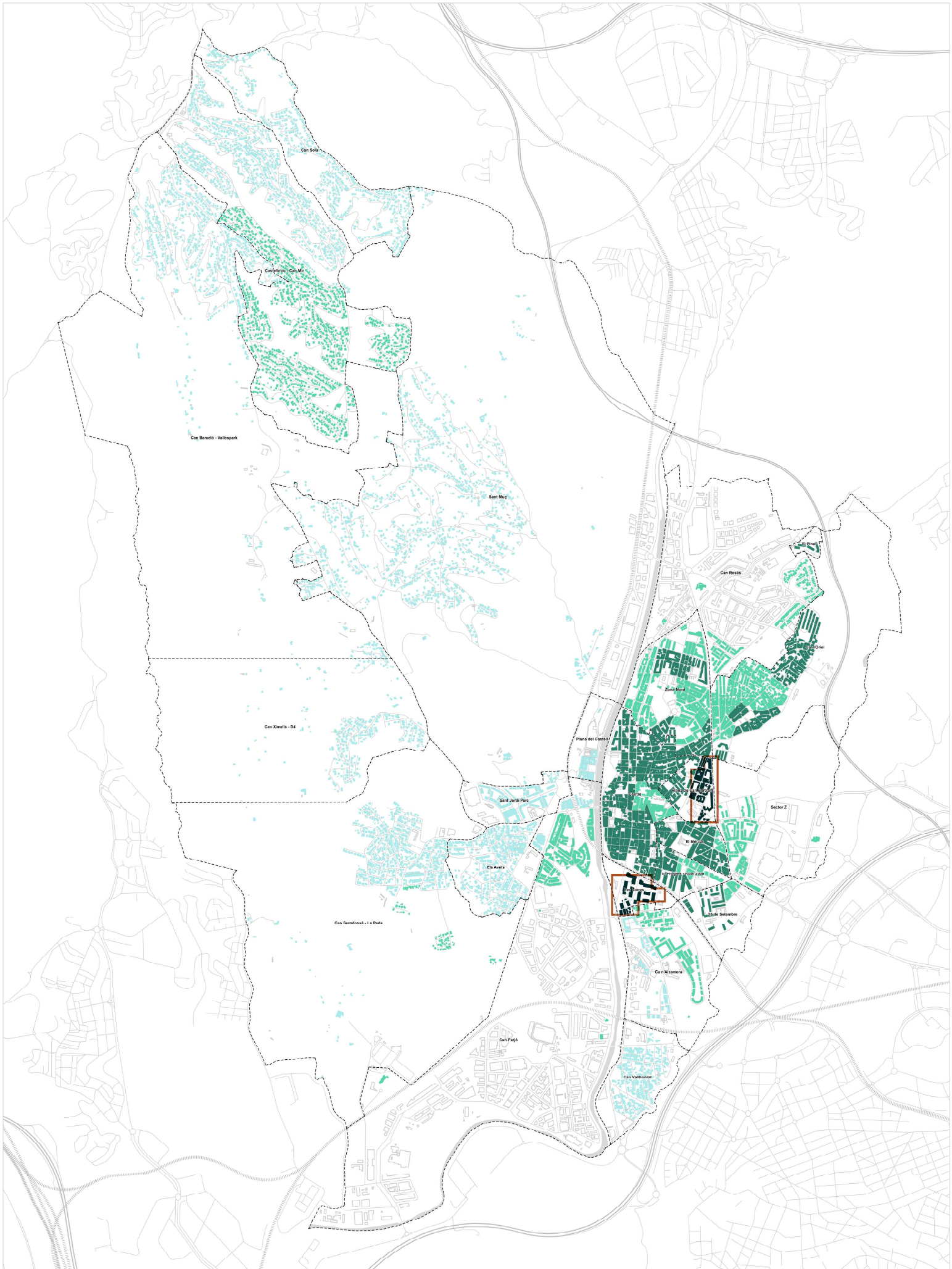

Font: Institut Cartogràfic i Geològic de Catalunya

Pes de la població extracomunitària (%)
 0,0 - 5,0
 5,0 - 10,0
 10,0 - 15,0
 15,0 - 20,0

Àrees més vulnerables
 [Pes mitjà > 15%]

PLA D'ORDENACIÓ URBANÍSTICA MUNICIPAL DE RUBÍ
 PLÀNOLS D'INFORMACIÓ

7.7. INDICADORS DE VULNERABILITAT
 7.7.3.8. Pes de la població extracomunitària

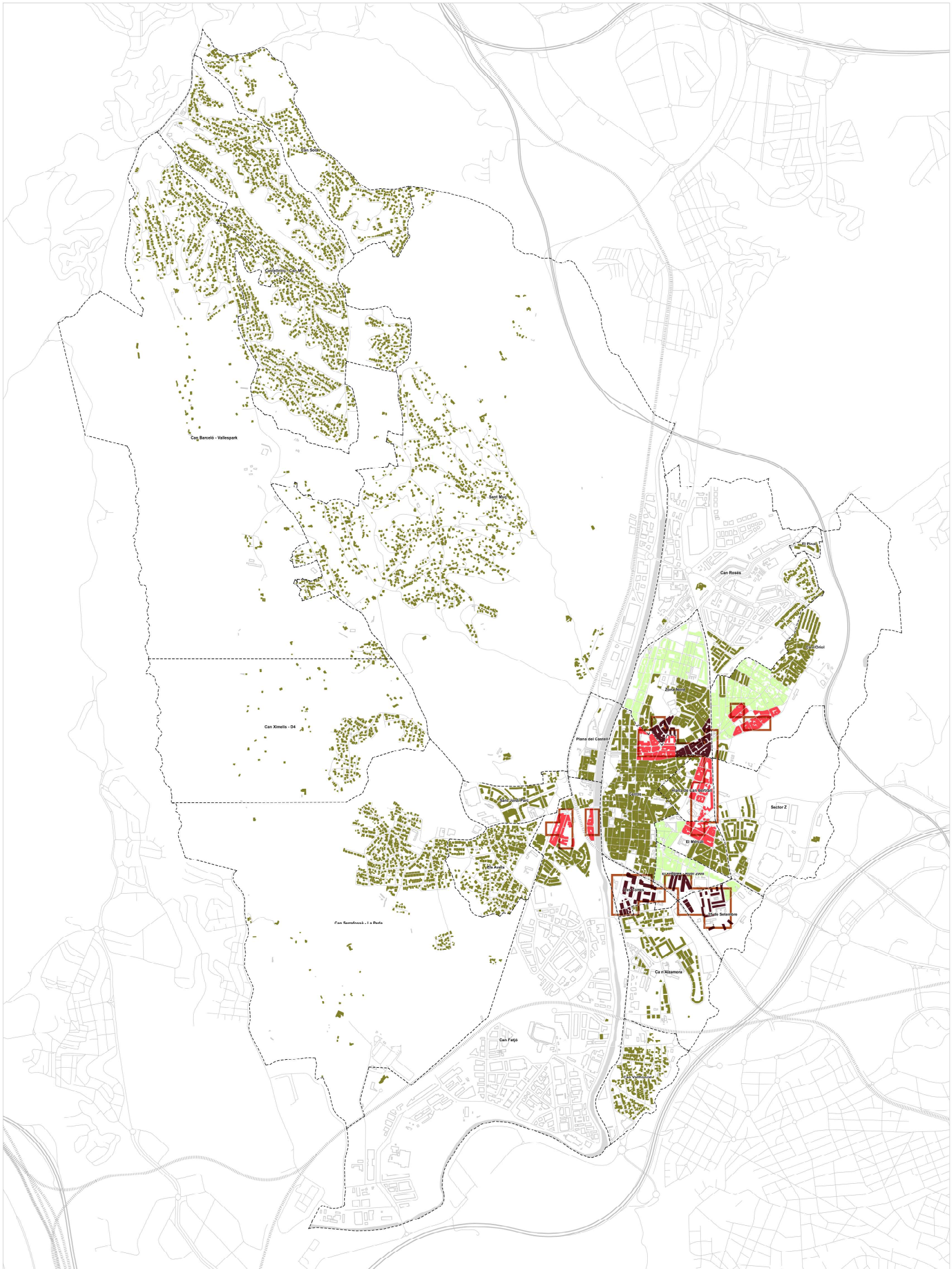

Font: Institut Cartogràfic i Geològic de Catalunya

Pes de la població amb ingressos no alts (%)
 77,2 - 85
 85 - 90
 90 - 95
 95 - 98,2

Àrees més vulnerables
 (Pes mitjà > 92,5%)

PLA D'ORDENACIÓ URBANÍSTICA MUNICIPAL DE RUBÍ
 PLÀNOLS D'INFORMACIÓ
 AVANG DE PLA

7.7. INDICADORS DE VULNERABILITAT
 7.7.3.9. Pes de la població amb ingressos no alts

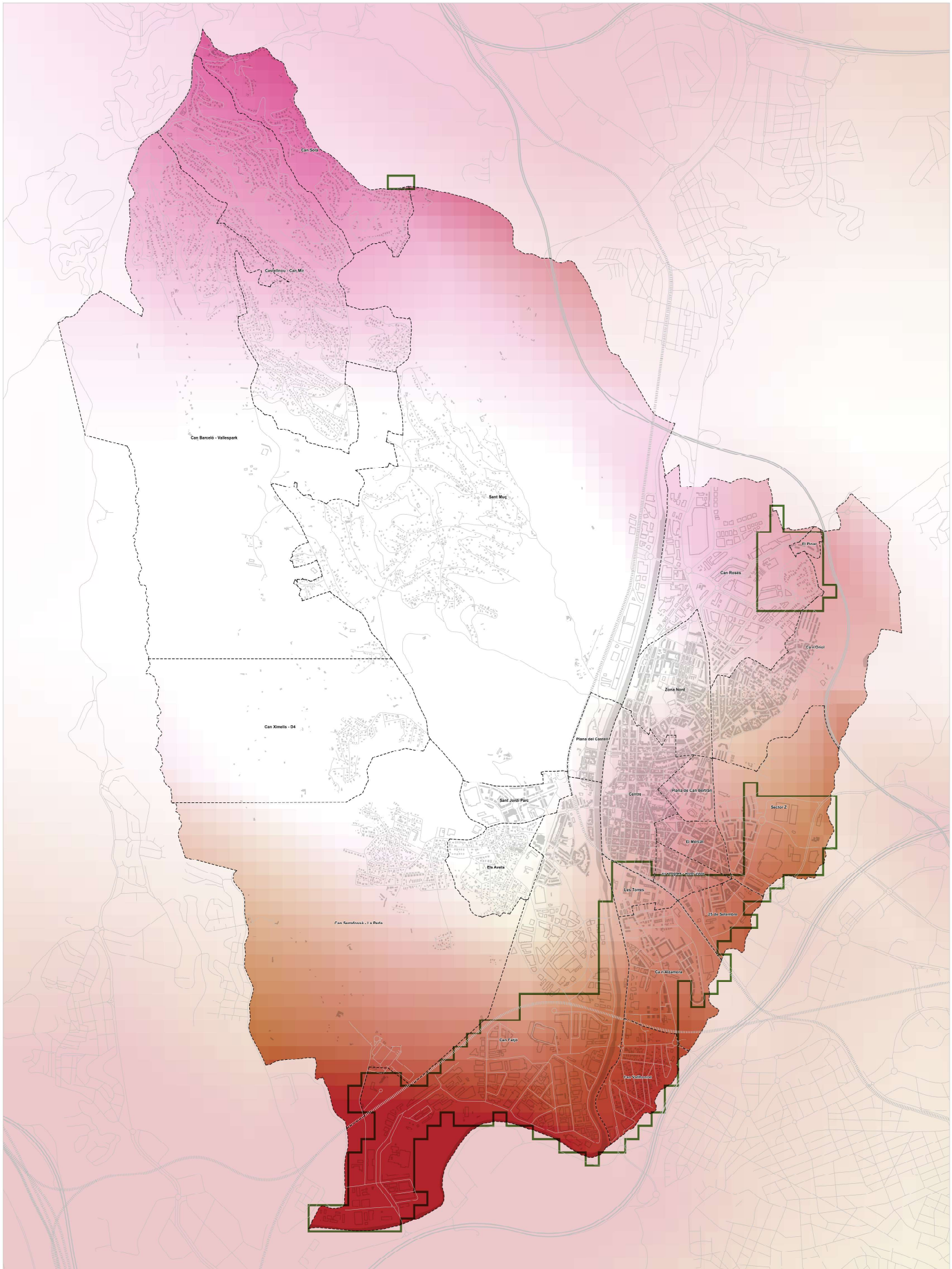

Font: Institut Cartogràfic i Geològic de Catalunya, Departament d'Acció Climàtica, Alimentació i Agenda Rural



PLA D'ORDENACIÓ URBANÍSTICA MUNICIPAL DE RUBÍ
PLANS DE INFORMACIÓ AVANÇ DE PLA

7.7. INDICADORS DE VULNERABILITAT
7.7.3.10. Qualitat de l'aire

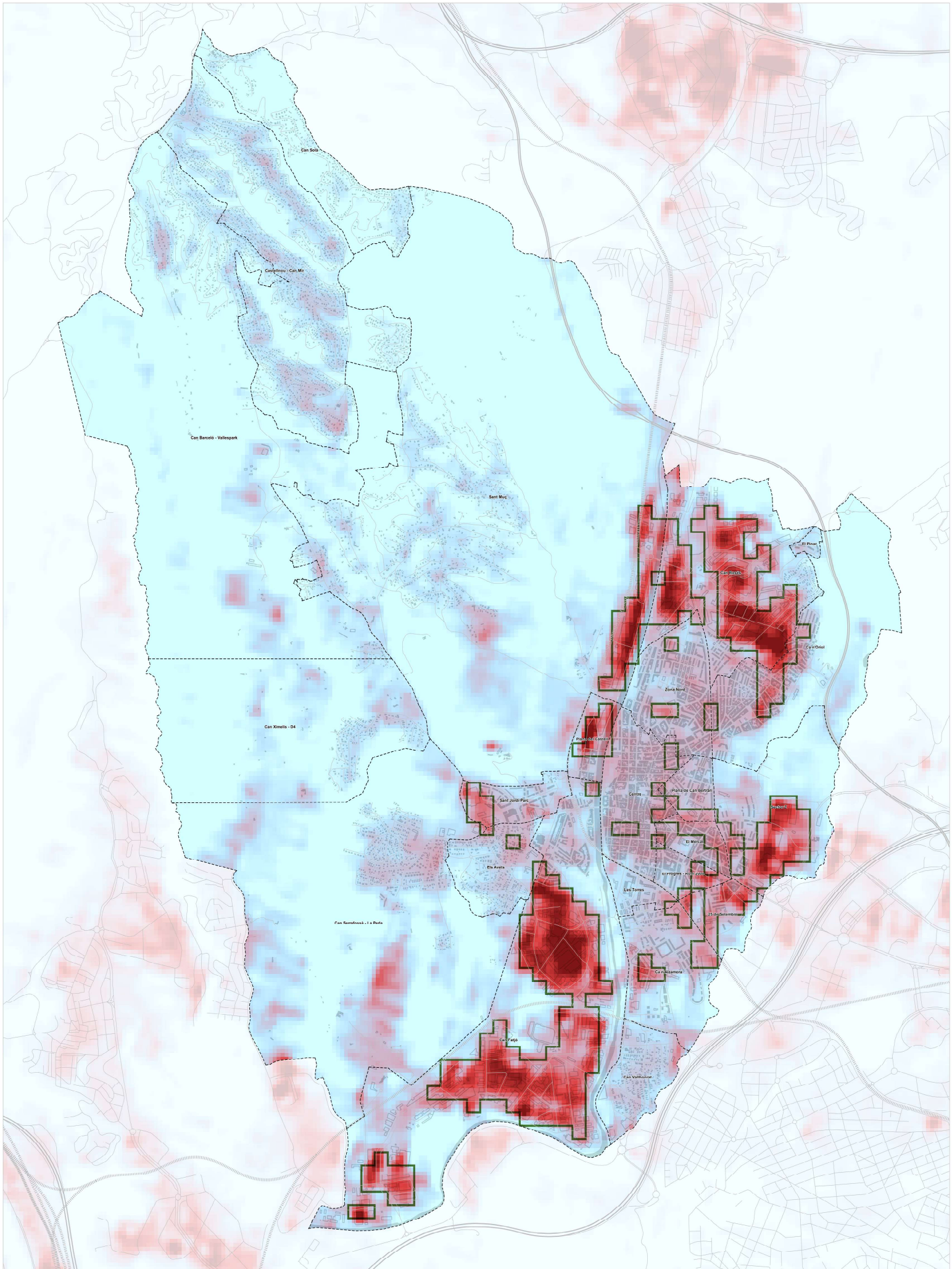

Font: Institut Cartogràfic i Geològic de Catalunya



PLA D'ORDENACIÓ URBANÍSTICA MUNICIPAL DE RUBÍ
 PLÀNOLS D'INFORMACIÓ AVANG DE PLA

7.7. INDICADORS DE VULNERABILITAT
 7.7.3.11. Illa de calor

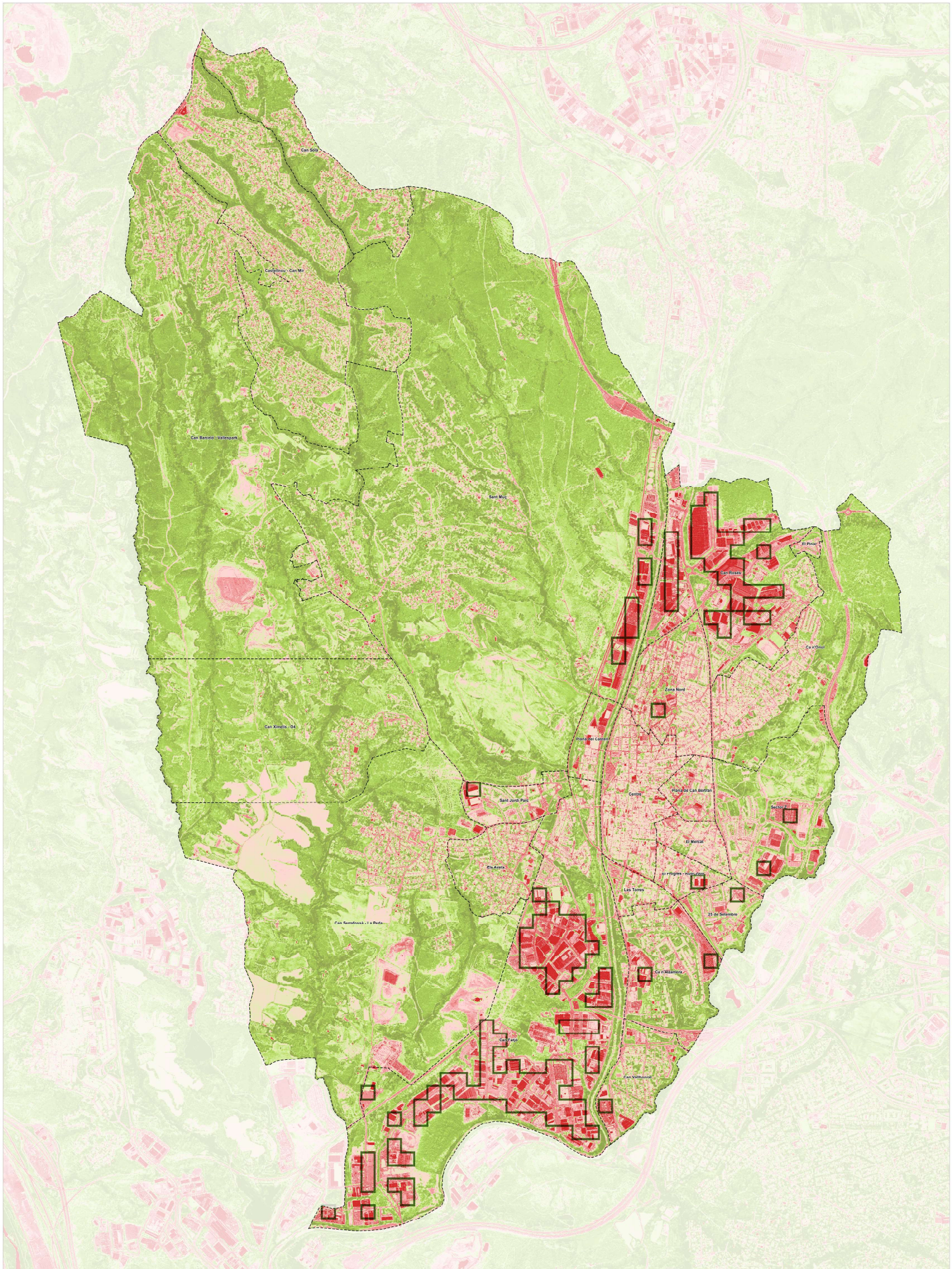

Font: Institut Cartogràfic i Geològic de Catalunya

- Índex de vegetació de diferència normalitzada (NDVI)**
- Aigua o cobertes artificials (< 0,0)
 - Sòl nu o vegetació morta (0,0 - 0,2)
 - Vegetació dispersa o poc vigorosa (0,2 - 0,4)
 - Vegetació abundant i vigorosa (0,4 - 0,6)
 - Vegetació molt densa i vigorosa (> 0,6)

Àrees més vulnerables
 [NDVI mitjà < 0,1]

7.7. INDICADORS DE VULNERABILITAT
 7.7.3.12. Cobertura vegetal

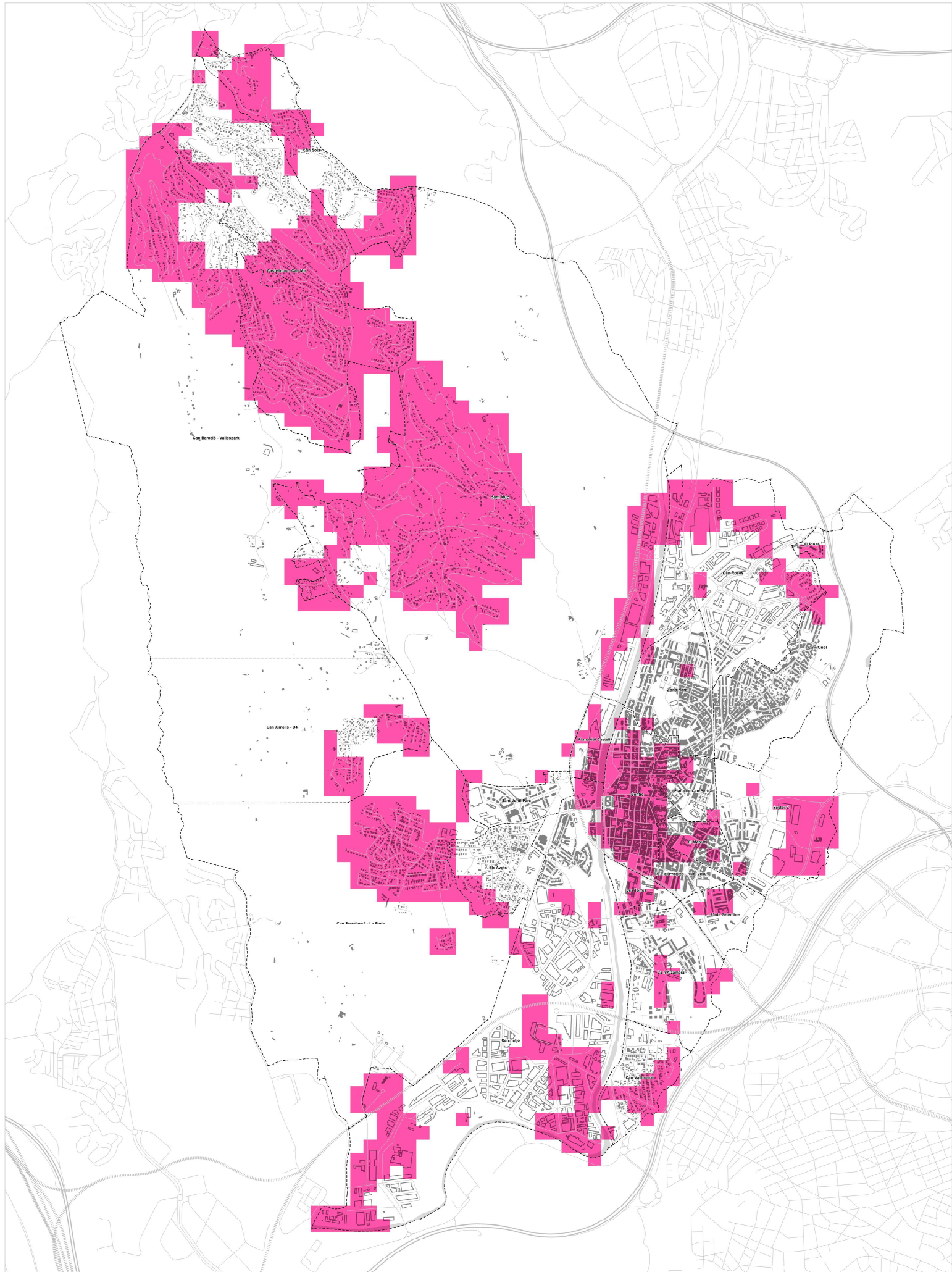

Font: Institut Cartogràfic i Geològic de Catalunya, Sede Electrónica del Catastro (2023), Mapa urbanístic de Catalunya, Departament d'Acció Climàtica, Alimentació i Agenda Rural

Vulnerabilitat residencial
 ■ [any de construcció mitjà anterior a 1977 + 0 comerços quotidians a < 5 min. caminant]

Teixit urbà
 ■ Residencial
 □ No residencial

7.7. INDICADORS DE VULNERABILITAT
 7.7.3.13. Vulnerabilitat residencial

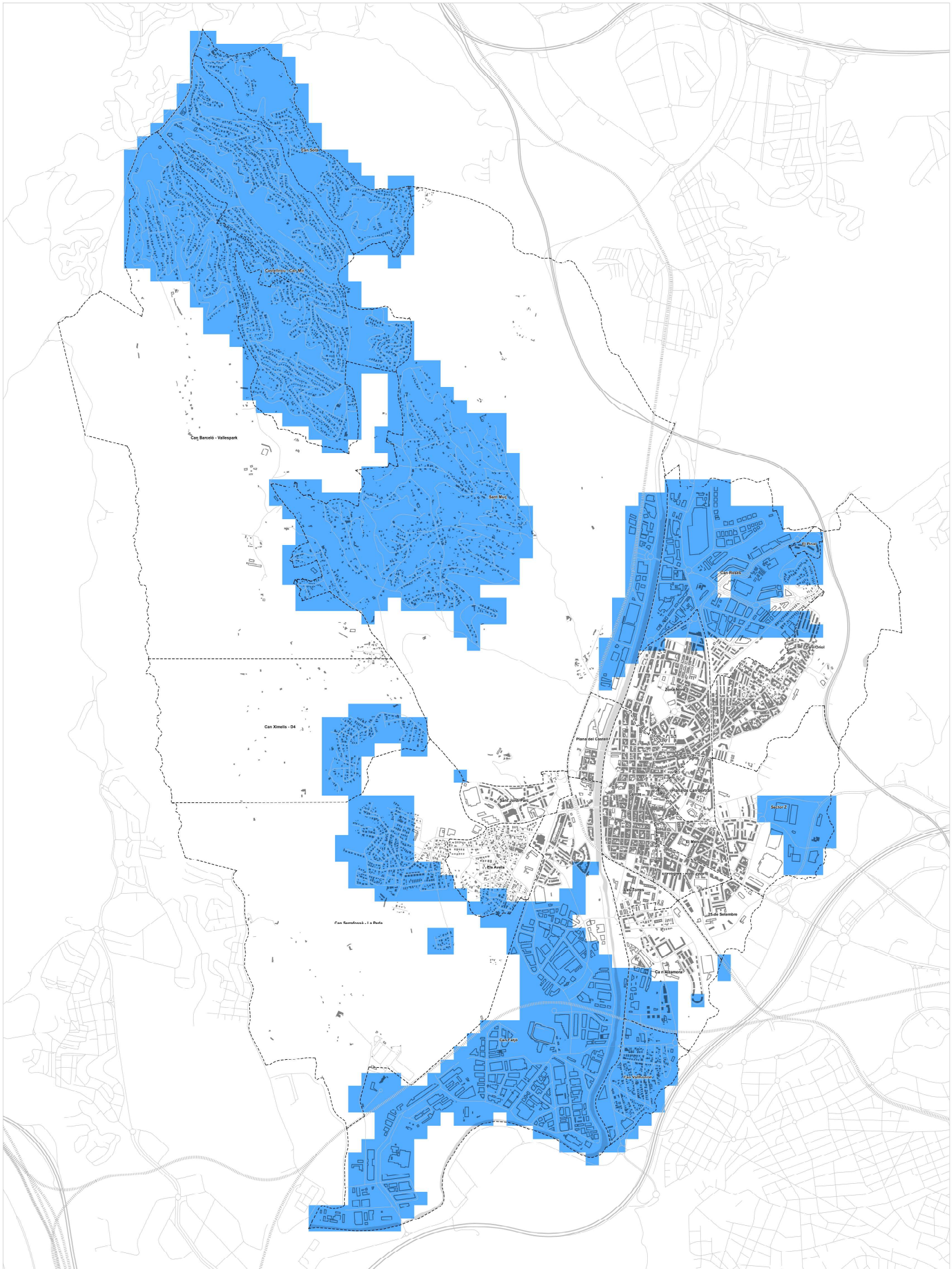

Font: Institut Cartogràfic i Geològic de Catalunya, Sede Electrónica del Catastro (2023), Mapa urbanístic de Catalunya, Departament d'Acció Climàtica, Alimentació i Agenda Rural

Vulnerabilitat de serveis
 ■ (distància mitjana > 25 min caminant a parcs i places + equipaments docents + culturals i cívics + assistencials)
Teixit urbà
 ■ Residencial
 □ No residencial

PLA D'ORDENACIÓ URBANÍSTICA MUNICIPAL DE RUBÍ
 PLÀNOLS D'INFORMACIÓ
 AVANG DE PLA

7.7. INDICADORS DE VULNERABILITAT
 7.7.3.14. Vulnerabilitat de serveis

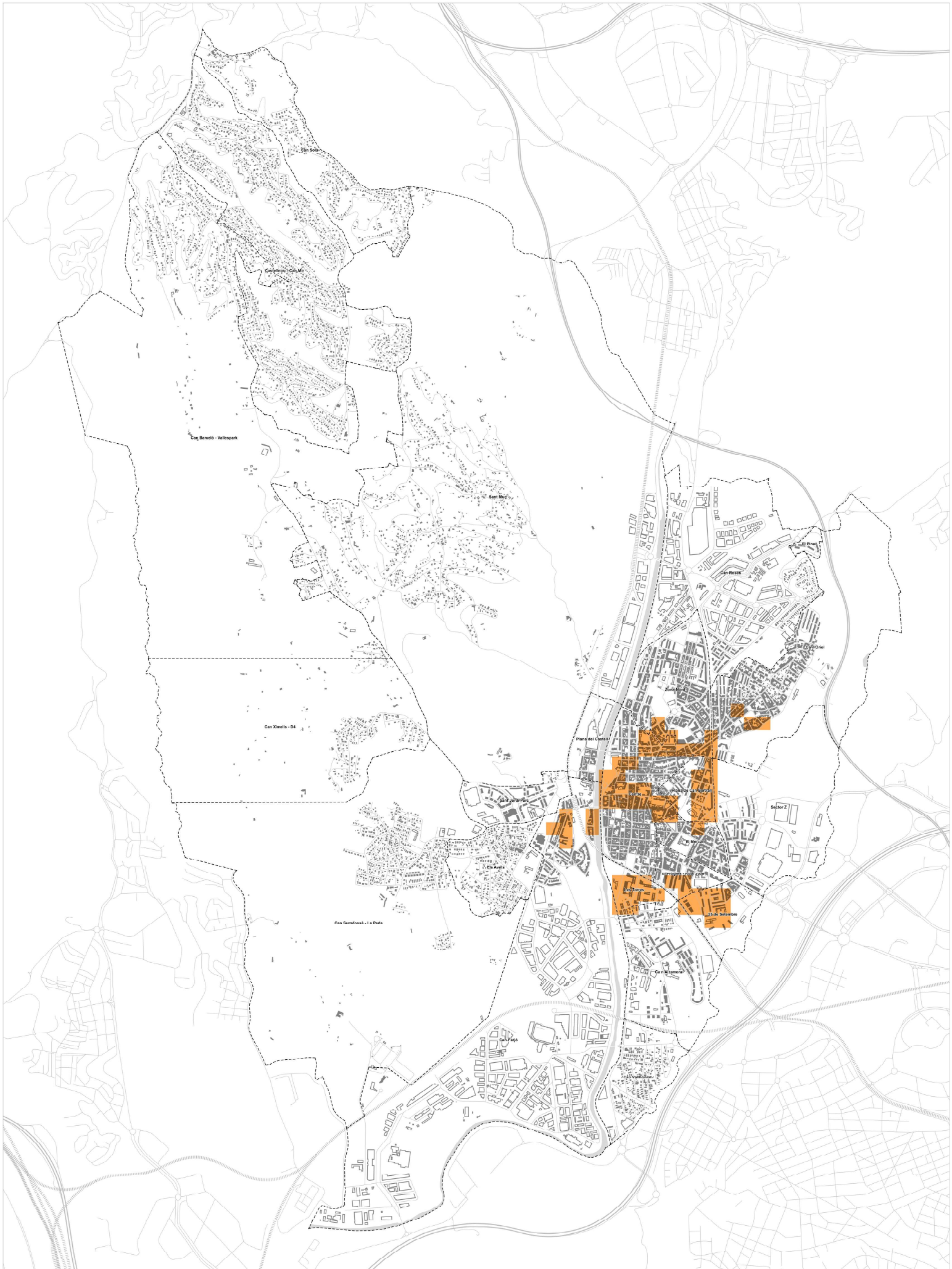

Font: Institut Cartogràfic i Geològic de Catalunya, Sede Electrónica del Catastro (2023), Mapa urbanístic de Catalunya, Departament d'Acció Climàtica, Alimentació i Agenda Rural

Vulnerabilitat de serveis
 (llars amb població major de 64 anys que viu sola > 25% + població extracomunitària > 15% + població amb ingressos no alts > 92,5%)

Teixit urbà
 Residencial
 No residencial

PLA D'ORDENACIÓ URBANÍSTICA MUNICIPAL DE RUBÍ
 PLANS D'INFORMACIÓ

7.7. INDICADORS DE VULNERABILITAT
 7.7.3.15. Vulnerabilitat social

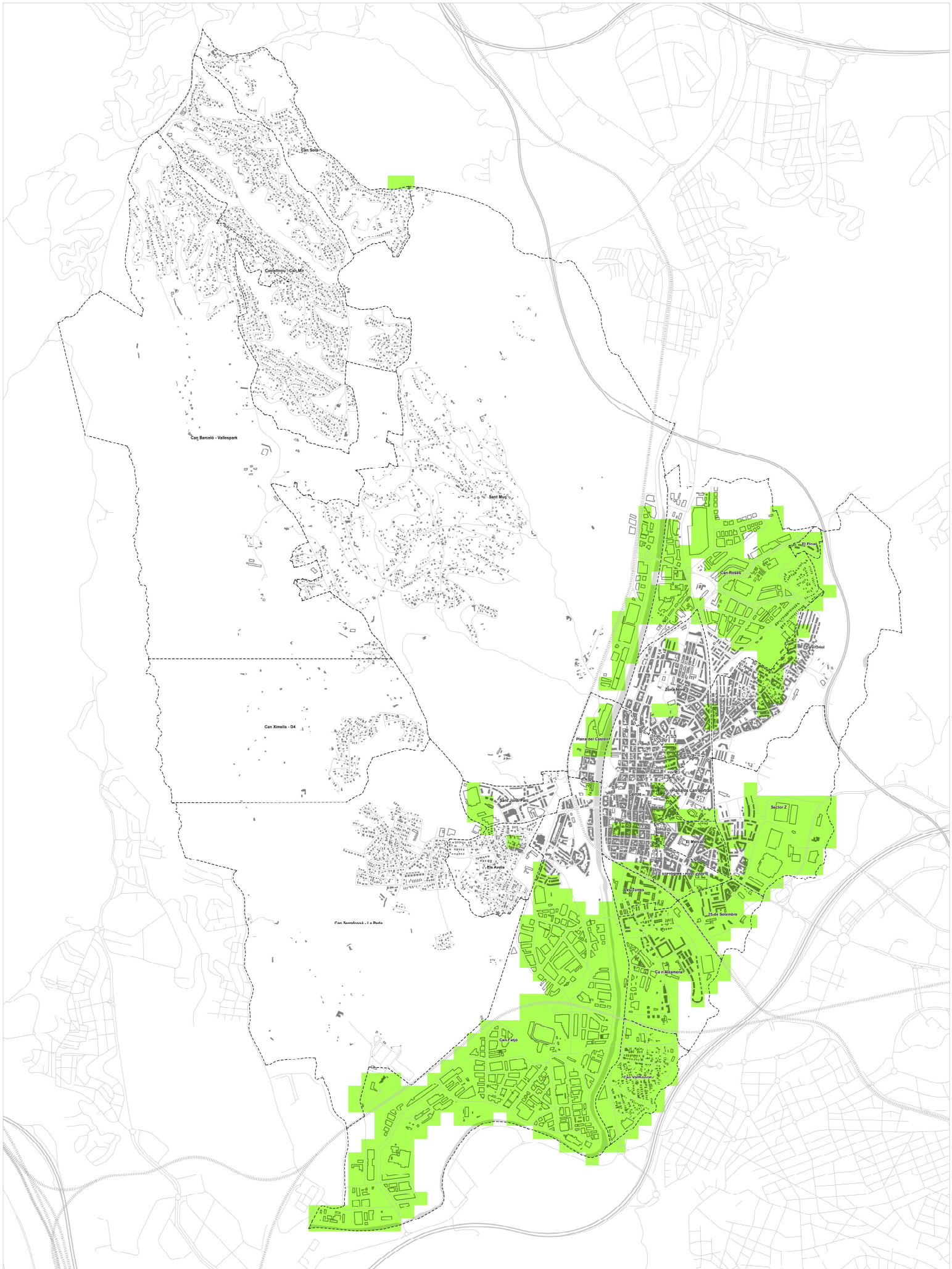

Font: Institut Cartogràfic i Geològic de Catalunya, Sede Electrónica del Catastro (2023), Mapa urbanístic de Catalunya, Departament d'Acció Climàtica, Alimentació i Agenda Rural

Vulnerabilitat de serveis
 [Light Green Box] [emissions de NO₂ > 19 µg/m³ i de PM_{2.5} > 11,25 µg/m³ + temperatura mitjana > 35°C + NDVI mitjà < 0.1]

Teixit urbà
 [Dark Grey Box] Residencial
 [Light Grey Box] No residencial

PLA D'ORDENACIÓ URBANÍSTICA MUNICIPAL DE RUBÍ
 PLANS D'INFORMACIÓ

7.7. INDICADORS DE VULNERABILITAT
 7.7.3.16. Vulnerabilitat ambiental

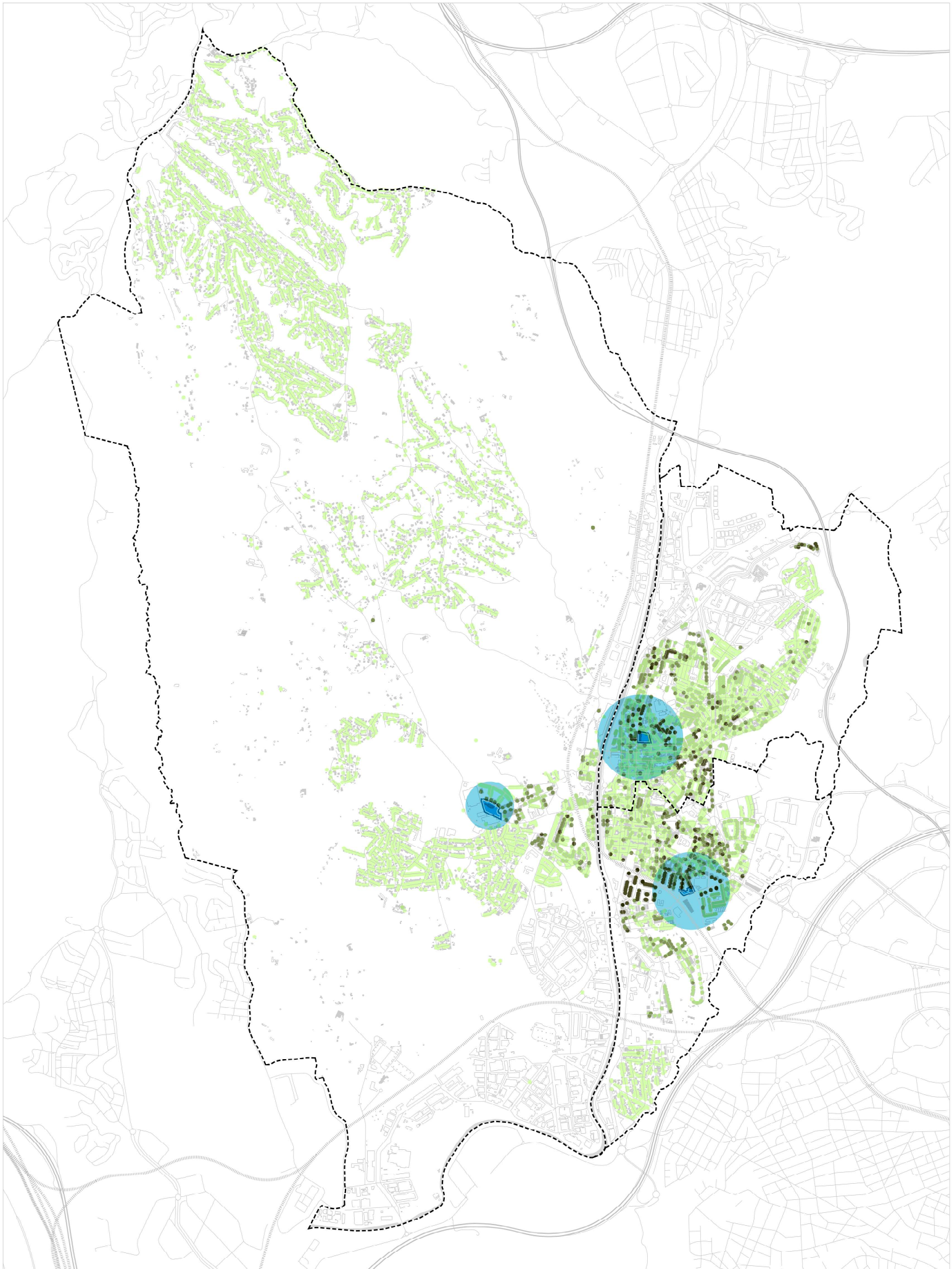

Font: Institut Cartogràfic i Geològic de Catalunya, Departament de Salut de la Generalitat de Catalunya, Sede Electrónica del Catastro (2023), Ajuntament de Rubí (2022)

- | | |
|---|--------------------------------|
| Àrees bàsiques de salut (ABD) | Habitants per parcel·la |
| ARS | 1 - 11 |
| Centres d'atenció primària (CAP) | 11 - 34 |
| CAP | 34 - 68 |
| Recinte | 68 - 132 |
| ● Volum de població coberta | 132 - 257 |

PLA D'ORDENACIÓ URBANÍSTICA MUNICIPAL DE RUBÍ
PLÀNOLS D'INFORMACIÓ AVANÇ DEL PLA GENERAL D'ORDENACIÓ URBANA

7.8. ELS EQUIPAMENTS
 7.8.1.1. Àrees bàsiques de salut i CAPs