



AJUNTAMENT DE RUBÍ
 Àrea de Desenvolupament Urbà i Sostenibilitat
 Secretaria d'Urbanisme
 Aprobat segons l'acord del Ple de data 28-10-10.
 El secretari accidental de la Comissió
 Territorial d'Urbanisme de Barcelona
 en sessió de **7 GEN. 2011**
 La secretària



1



2





4



5





7



8





10



11



**MODIFICACIÓ DEL PLA GENERAL
 AMPLIACIÓ PEL NORD-OEST DE L'ÀMBIT DEL PLA PARCIAL
 D'ORDENACIÓ "LES VALLS DE SANT MUÇ"**

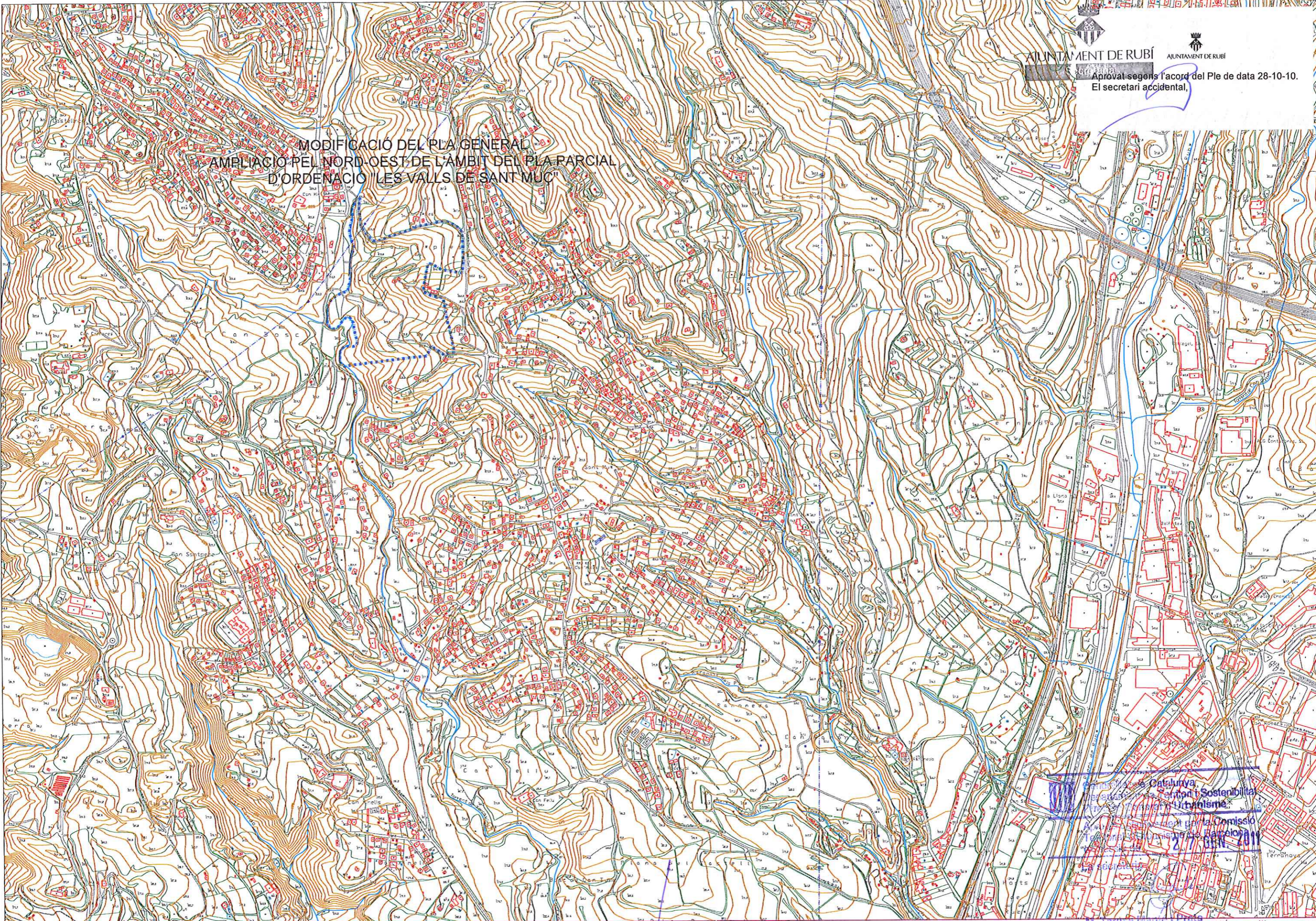

Departament de Catalunya
 Departament de Territori i Sostenibilitat
 Direcció General d'Urbanisme
 Comissió Territorial d'Urbanisme de Barcelona
 28 de setembre del 2011



 Generalitat de Catalunya
 Departament de Territori i Sostenibilitat
 Aprobat segons acord del Ple de data 28-10-10.
 El secretari general,
 Aprobat definitivament per la Comissió
 Territorial d'Urbanisme de Barcelona
 en sessió de **27 GEN. 2011**
 La secretària

 M. Teresa Maura i Prats

MODIFICACIÓ DEL PLA GENERAL
 AMPLIACIÓ PEL NORD-OEST DE L'ÀMBIT DEL PLA PARCIAL
 D'ORDENACIÓ "LES VALLS DE SANT MUÇ"



AJUNTAMENT DE RUBÍ TÍTOL: PLANOL: ARXIU: ESCALA: ORIENTACIÓ: Núm:

 ÀREA DE DESENVOLUPAMENT URBÀ
 ÀMBIT D'URBANISME

TEXT REFÓS DE LA MODIFICACIÓ DEL PLA GENERAL.
 AMPLIACIÓ PEL NORD-OEST DE L'ÀMBIT DEL PLA PARCIAL
 "LES VALLS DE SANT MUÇ"

 CAP DEL SERVEI
 DE PLANEJAMENT I GESTIÓ

 DIRECTOR DE
 L'ÀREA DE DESENVOLUPAMENT URBÀ

ORTOFOTOMAPA.

LAM-MODPG-SECTORV-AMP PPSANT MUÇ.dwg N
 1: 5.000 (A3) 0 25 50 75 100 m
 Full: 01 de 01
 T.R. APROVACIÓ DEFINITIVA
 SETEMBRE 2010

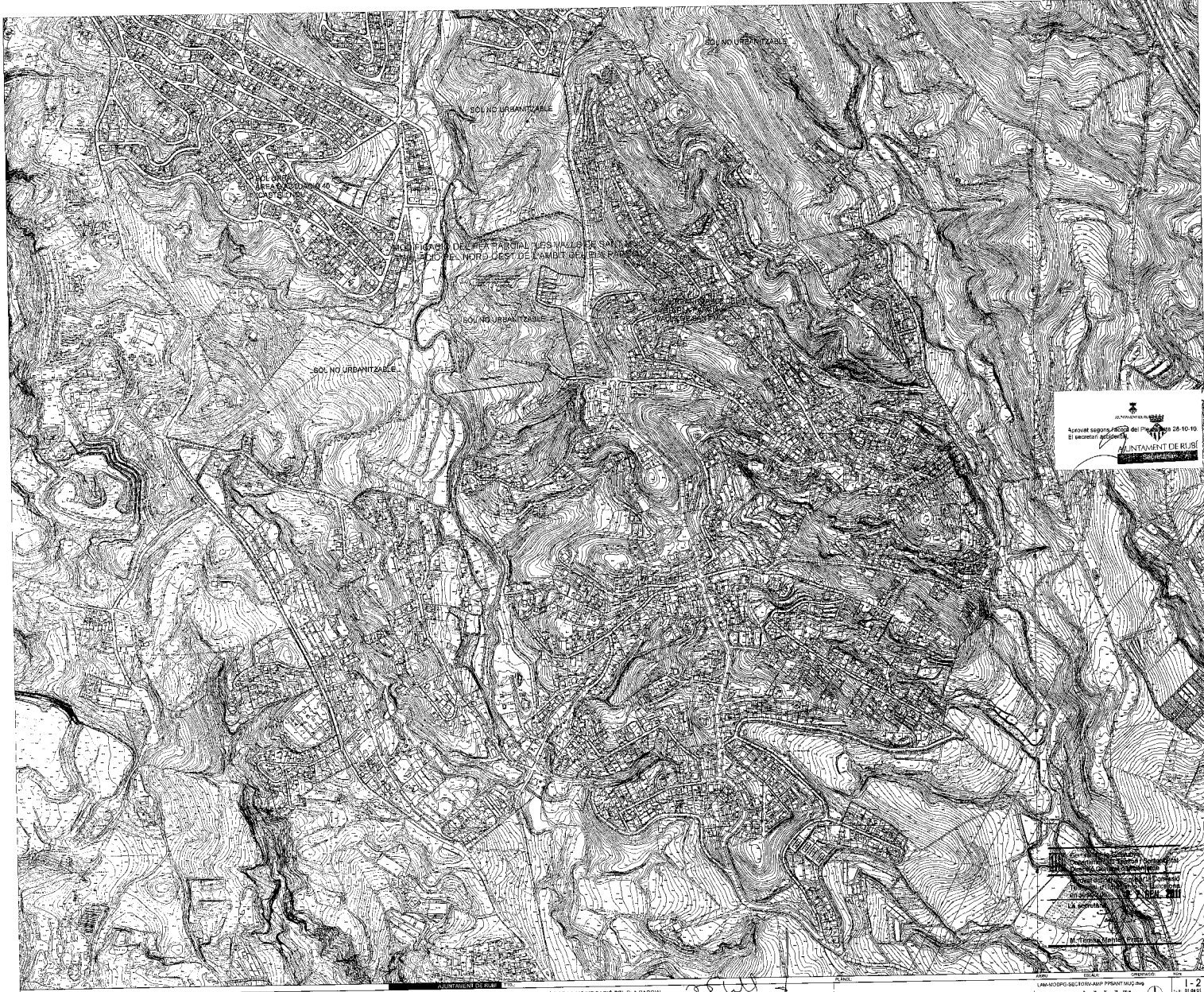



Ajuntament de Sant Martí de Riudaura
Aprovat segons l'Acta del Ple de data 28-10-10
El secretari general: 
Ajuntament de Sant Martí de Riudaura

1. Títol: Pla Parcial d'Ampliació del Nord-Occident del Límit del Pla Parcial	2. Data: 2010
3. Autor: Ajuntament de Sant Martí de Riudaura	4. Escala: 1:5.000
5. Lloc: Sant Martí de Riudaura	6. Autonomia: Catalunya
7. País: Espanya	8. Fecció: Urbanisme
9. Tipus: Pla Parcial	10. Sector: Urbanisme
11. Classificació: Urbanística	12. Nivell: Urbanisme
13. Objectiu: Ampliació del límit del Pla Parcial	14. Tipus de Pla: Pla Parcial
15. Data de l'última modificació: 2010	16. Autorització: Urbanística
17. Tipus de Pla: Pla Parcial	18. Nivell: Urbanisme
19. Classificació: Urbanística	20. Nivell: Urbanisme

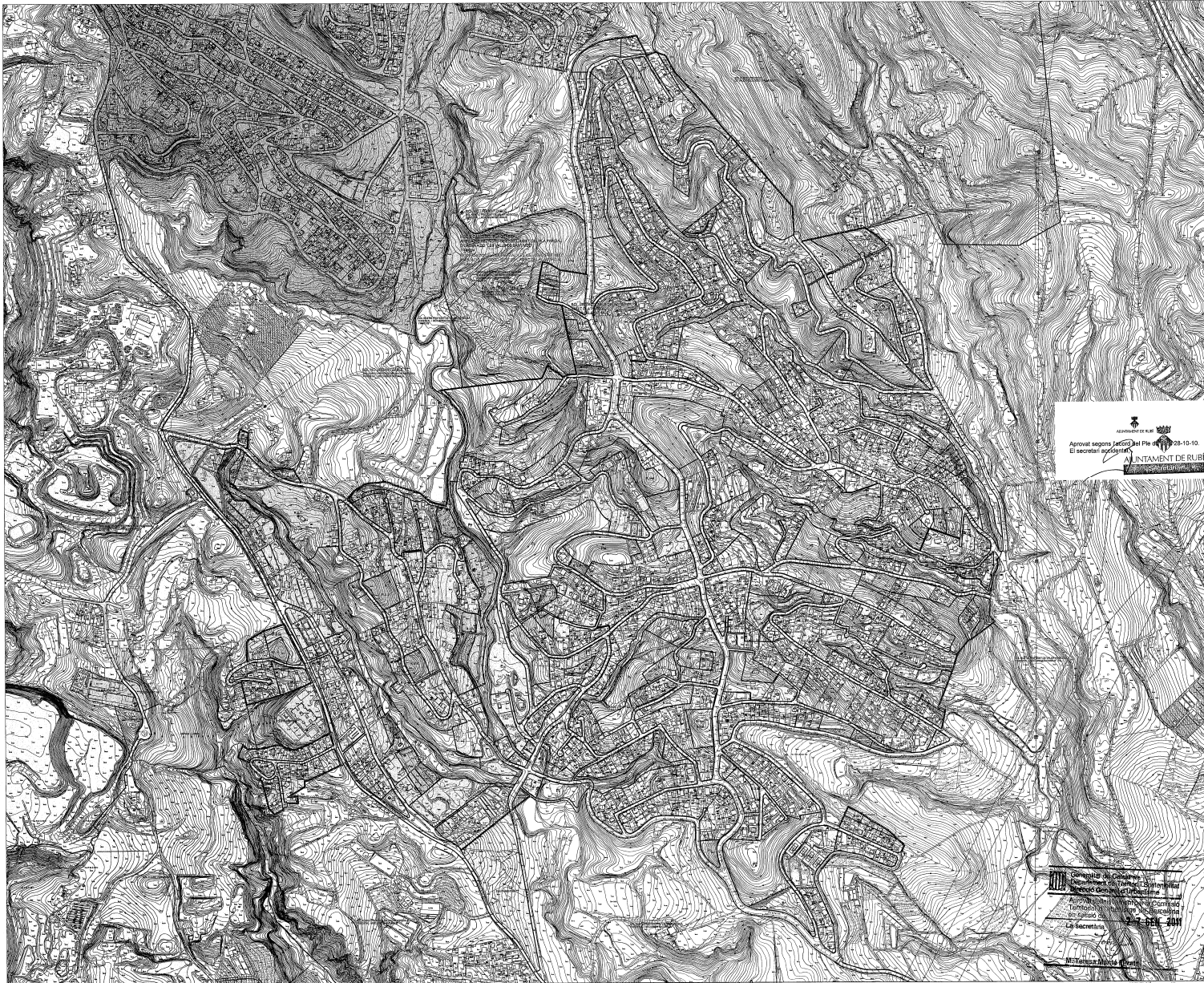

1000000
 C/ de l'Estació de Sant Muc
 Departament de Urbanisme i Ordenació del Territori
 Direcció General d'Urbanisme
 Àrea de Urbanisme i Pla de Catalunya
 Territori d'Urbanisme de Barcelona
 en data del **27 DE JUNY 2011**
 La secretària

M. Teresa Martí i Prats



 APROVAT SEGONS PARTIAL DEL PLA D'ORDENAMIENT URBANÍSTIC 29-10-10
 El secretari d'urbanisme
AJUNTAMENT DE RUBÍ
 C/ SANT MATEU, 10

Conselleria del Govern
 Departament de Territori i Sostenibilitat
 Direcció General d'Urbanisme i Habitatge
 Territori i Urbanisme
 C/ de Secretaris, 109-110 - 08001 RUBÍ
 Tel. 93 58 10 000

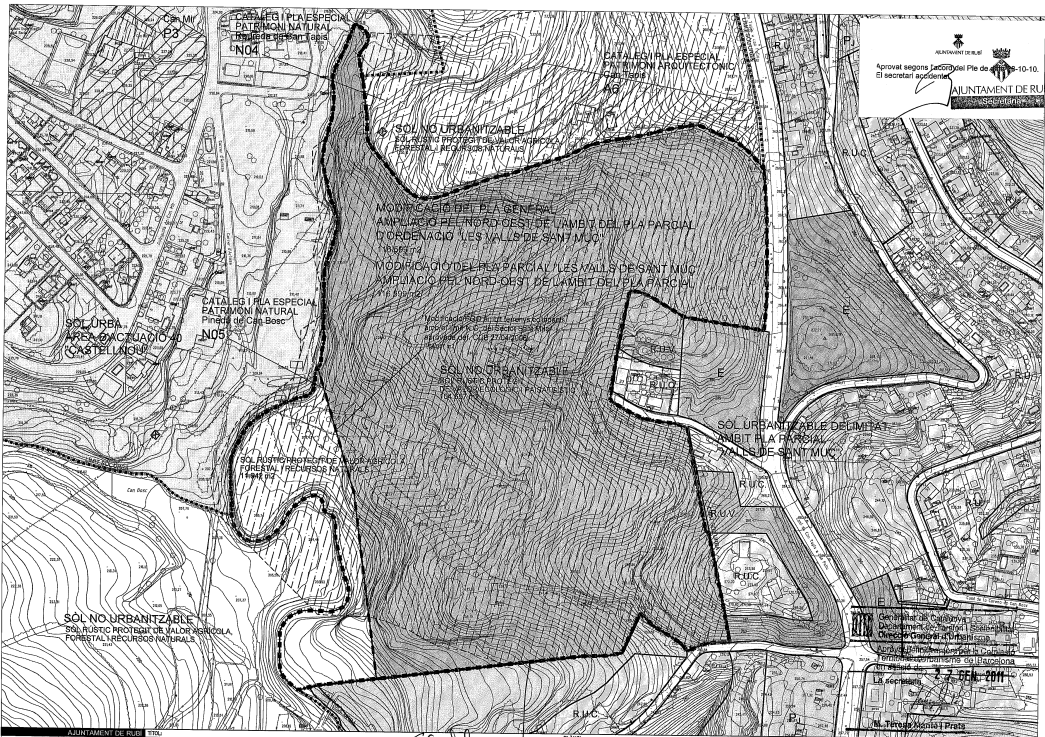

 APROVAT SEGONS LA COMISSIÓ DE PLANEJAMENT D'URBANISME DEL 10-10-10.
 El secretari d'urbanisme

SOL URBÀ
 ÀREA D'ACTUACIÓ 40
 CASTELLNÓU

CATÀLEG I PLA ESPECIAL
 PATRIMONI NATURAL
 Pinet de Cast. Bosc
N05

SOL RÚSTIC PROTEGIT DE VALOR AGRÍCOLA
 FORESTAL I RECURSOS NATURALS
 N04

SOL NO URBANITZABLE
 SOL RÚSTIC PROTEGIT DE VALOR AGRÍCOLA
 FORESTAL I RECURSOS NATURALS

SOL NO URBANITZABLE
 SOL RÚSTIC PROTEGIT DE VALOR AGRÍCOLA
 FORESTAL I RECURSOS NATURALS

MODIFICACIÓ DEL PLA GENERAL
 AMPLIACIÓ PEL NORD-OEST DE L'AMBIT DEL PLA PARCIAL
 D'ORDENACIÓ "LES VALLS DE SANT MUC"
 N05

MODIFICACIÓ DEL PLA PARCIAL "LES VALLS DE SANT MUC"
 AMPLIACIÓ PEL NORD-OEST DE L'AMBIT DEL PLA PARCIAL
 N05

Modificació del Pla General d'Urbanisme
 d'aplicació al sector urbanitzable N05
 al Pla General d'Urbanisme de Rubí
 de data 11/05/2010

SOL NO URBANITZABLE
 SOL RÚSTIC PROTEGIT DE VALOR AGRÍCOLA
 FORESTAL I RECURSOS NATURALS

SOL URBANITZABLE DELIMITAT
 AMBIT PLA PARCIAL
 "LES VALLS DE SANT MUC"

Generat amb el sistema
 Dibuixat amb AutoCAD 2011
 Director General de l'Urbanisme
 Servei d'Urbanisme i Pla d'Urbanisme
 Ferramentes d'Urbanisme i SIG
 11/05/2010
 L'urbanisme
 13 DE MAIG DE 2011
 N. Terceira Acció i Prats

Aprovat segons l'ordre del Ple de data 10-10-10.
El secretari adjuntat



AJUNTAMENT DE RUBI

MODIFICACIÓ DEL PLA GENERAL
AMPLIACIÓ PEL NORD-OEST DE L'ÀMBIT DEL PLA PARCIAL
D'ORDENACIÓ "LES VALLS DE SANT MÚC"
116.969 m²

MODIFICACIÓ DEL PLA PARCIAL "LES VALLS DE SANT MÚC"
AMPLIACIÓ PEL NORD-OEST DE L'ÀMBIT DEL PLA PARCIAL
116.969 m²

Comissió de Gestió i Seguiment de l'Execució del Pla d'Ordenació Municipal
Ajuntament de Rubi
Autoritat d'Urbanisme de Rubi
Tècnica d'Urbanisme de Rubi
en sessió de **27 DE GEN 2011**

L'encarregat
Lluís Galant
C/ Terresa Martí i Prats
5-156



AJUNTAMENT DE RUBI



ÀREA DE desenvolupament URBÀ
ÀMBIT D'URBANISME

TEXT REFÓS DE LA MODIFICACIÓ DEL PLA PARCIAL
"LES VALLS DE SANT MÚC"
AMPLIACIÓ PEL NORD-OEST DE L'ÀMBIT DEL PLA PARCIAL.



CAP DE SERVEI
DE PLANEJAMENT I ORDENACIÓ URBANA

DIRECTOR TÈCNIC
L'ÀREA DE desenvolupament URBÀ

ESTRUCTURA DE LA PROPIETAT.

MMB ESCALA: 1:2.000 (A3)

L'ÀMBIT D'ORDENACIÓ URBANA PRESENTAT TÉ UN ÀMBIT DE 116.969 m²

 N

I - 6
E.S. 01 de 01
2010
18/09/2010

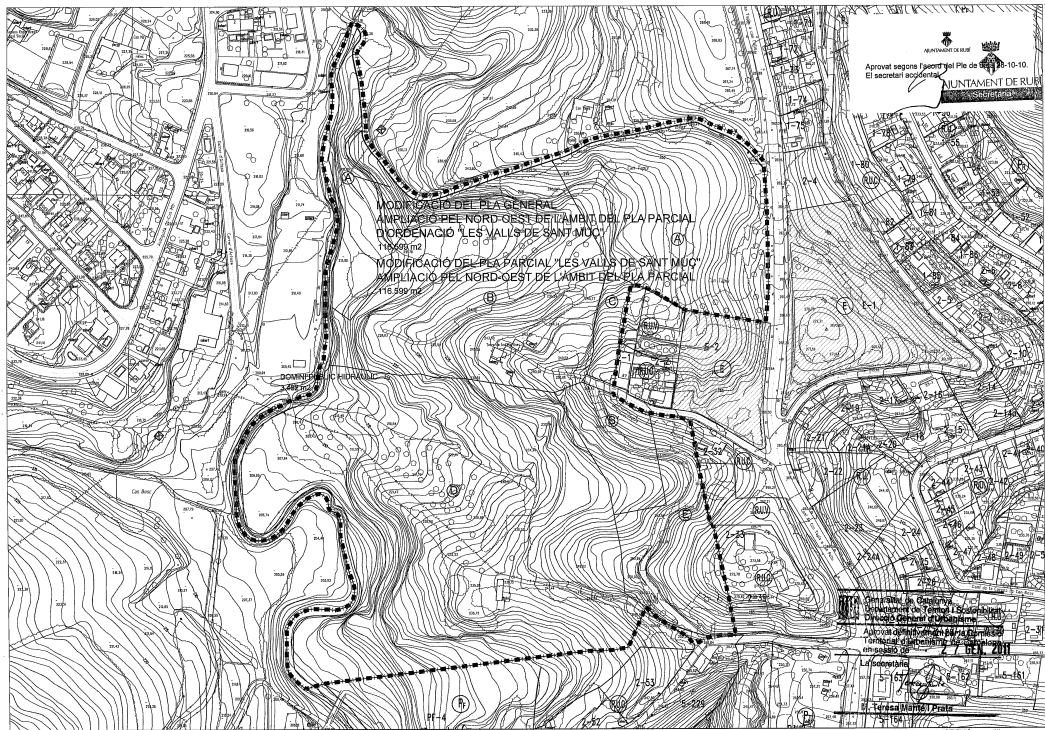

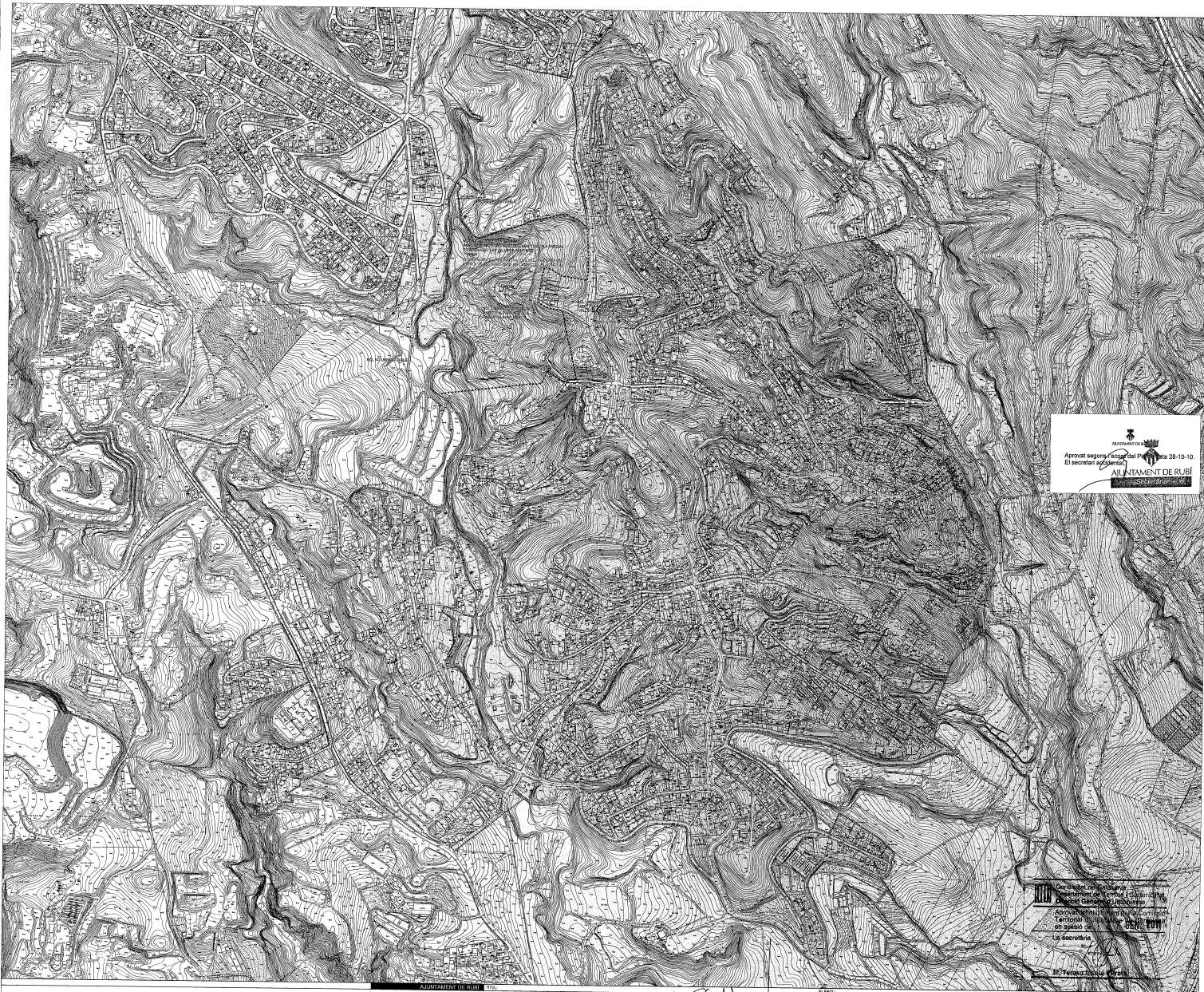

 Aprobado según el artículo 17.1 de la Ley 28-10-10
 de ordenación urbanística.
AJUNTAMENT DE RUBÍ
 Departament d'Urbanisme

Dibuixat per: **Josep Maria Garcia i Font**
 Aprobada per: **Josep Maria Garcia i Font**
 en qualitat de: **DESA**
 La secretaria: **La secretaria**

 ÀREA DE SERVISIS TERRITORIALS
 ÀMBIT D'URBANISME

TEXT REPOS DE LA MODIFICACIÓ DEL PLA PARCIAL
 "LES VALLS DE SANT MUIÇ"
 AMPLIACIÓ PEL NORD-OEST DE L'ÀMBIT DEL PLA PARCIAL.

 DE SA SECRETARIA D'URBANISME

PLANEJAMENT PROPOSAT
 CLASSIFICACIÓ URBANÍSTICA

LAM.AMODIF-SECTOR-AMP.PRIANT.MU.C.AJG
 1:6.000 (A3)

P-1
 10.01.2015
 15:00

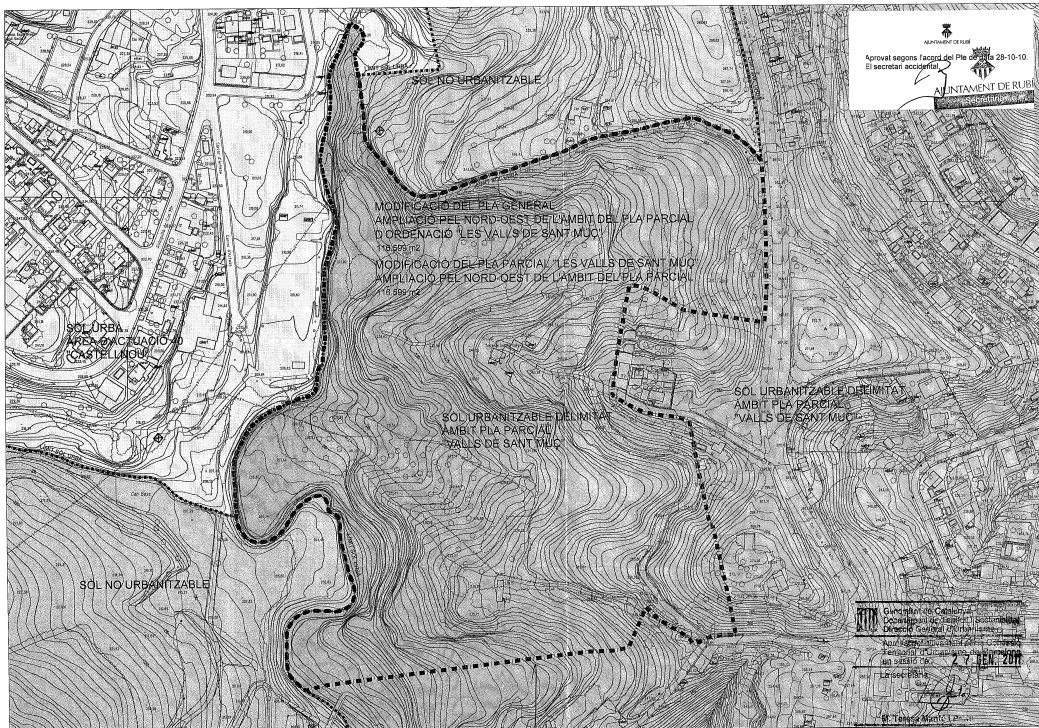

 APROVAT SEGONS FACCIO DEL PLA LOCAL 28-10-10.
 El secretari accidental
AJUNTAMENT DE RUBÍ
 SECRETARIA

MODIFICACIÓ DEL PLA GENERAL
 AMPLIACIÓ PEL NORD-OEST DE L'AMBIT DEL PLA PARCIAL
 D'ORDENACIÓ "LES VALLS DE SANT MUC"
 7.0.999/m2
 MODIFICACIÓ DEL PLA PARCIAL "LES VALLS DE SANT MUC"
 AMPLIACIÓ PEL NORD-OEST DE L'AMBIT DEL PLA PARCIAL
 7.0.999/m2

SOL URBANITZABLE
 AREA D'ACTUACIÓ ID
 CASTELLNOU

SOL URBANITZABLE DELIMITAT
 AMBIT PLA PARCIAL
 VALLS DE SANT MUC

SOL URBANITZABLE DELIMITAT
 AMBIT PLA PARCIAL
 VALLS DE SANT MUC

SOL NO URBANITZABLE

 Govern de Catalunya
 Departament de Territori i Sostenibilitat
 Direcció General d'Urbanisme
 Servei d'Informació i Gestió del Territori
 27 JUN 2010
 L'1566/2010
 T. Tena i Martí